

令和 6 年 度

新 宮 町 公 営 企 業 会 計 決 算 書

水 道 事 業 会 計
公 共 下 水 道 事 業 会 計
簡 易 水 道 事 業 会 計
相 島 漁 業 集 落 環 境 整 備 事 業 会 計

福岡県 新宮町

目 次

水 道 事 業 会 計	1
公 共 下 水 道 事 業 会 計	39
簡 易 水 道 事 業 会 計	79
相 島 漁 業 集 落 環 境 整 備 事 業 会 計	115

水 道 事 業 会 計

令和6年度 新宮町

(1) 収益的収入及び支出

収 入			
区 分	予 算		
	当初予算額	補正予算額	地方公営企業法第24条第3項の規定による支出額に係る財源充当額
第1款	円	円	円
水道事業収益	753,531,000	392,000	0
第1項 営業収益	657,726,000	0	0
第2項 営業外収益	95,804,000	392,000	0
第3項 特別利益	1,000	0	0

支 出						
区 分	予 算					
	当初予算額	補正予算額	予備費支出額	流用増減額	地方公営企業法第24条第3項の規定による支出額	小 計
第1款	円	円	円	円	円	円
水道事業費用	703,654,000	17,298,000	0	0	0	720,952,000
第1項 営業費用	668,507,000	13,807,000	0	0	0	682,314,000
第2項 営業外費用	25,146,000	3,491,000	170,000	0	0	28,807,000
第3項 特別損失	1,000	0	0	0	0	1,000
第4項 予備費	10,000,000	0	△ 170,000	0	0	9,830,000

(2) 資本的収入及び支出

収 入				
区 分	予 算			
	当初予算額	補正予算額	小 計	地方公営企業法第26条の規定による繰越額に係る財源充当額
第1款	円	円	円	円
資本的収入	196,411,000	2,192,000	198,603,000	27,000,000
第1項 負担金	44,911,000	2,192,000	47,103,000	27,000,000
第2項 企業債	151,500,000	0	151,500,000	0

支 出						
区 分	予 算					
	当初予算額	補正予算額	流用増減額	小 計	地方公営企業法第26条の規定による繰越額	継続費通次繰越額
第1款	円	円	円	円	円	円
資本的支出	354,535,000	8,579,000	0	363,114,000	70,000,000	0
第1項 建設改良費	227,393,000	8,579,000	0	235,972,000	70,000,000	0
第2項 企業債償還金	127,142,000	0	0	127,142,000	0	0

資本的収入額が資本的支出額に不足する額212,769,174円は、当年度消費税資本的収支調整額18,478,126円、過年度損

水道事業決算報告書

(消費税込み)

額				
合 計	決 算 額	予算額に比べ決算額の増減	備 考	
円	円	円	円	円
753,923,000	783,439,915	29,516,915	(うち、仮受消費税 66,135,875)	
657,726,000	660,682,744	2,956,744	(" 59,275,647)	
96,196,000	122,757,171	26,561,171	(" 6,860,228)	
1,000	0	△ 1,000		

額					
地方公営企業法 第26条第2項の規定 による繰越額	合 計	決 算 額	地方公営企業法 第26条第2項の規定 による繰越額	不 用 額	備 考
円	円	円	円	円	円
0	720,952,000	684,600,663	0	36,351,337	(うち、仮払消費税 38,408,926)
0	682,314,000	656,909,321	0	25,404,679	(" 38,408,926)
0	28,807,000	27,691,342	0	1,115,658	(" 0)
0	1,000	0	0	1,000	
0	9,830,000	0	0	9,830,000	

額				
継続費通次繰越額に係 る財源充当額	合 計	決 算 額	予 算 額 に 比 べ 予 決 算 額 の 増 減	備 考
円	円	円	円	円
0	225,603,000	147,613,597	△ 77,989,403	(うち、仮受消費税 2,725,599)
0	74,103,000	34,913,597	△ 39,189,403	(" 2,725,599)
0	151,500,000	112,700,000	△ 38,800,000	

額		翌年度繰越額				
合 計	決 算 額	地方公営企業法第 26条の規定による 繰 越 額	継 続 費 通 次 繰 越 額	合 計	不 用 額	備 考
円	円	円	円	円	円	円
433,114,000	360,382,771	72,700,000	0	72,700,000	31,229	(うち、仮払消費税 21,203,725)
305,972,000	233,240,975	72,700,000	0	72,700,000	31,025	(" 21,203,725)
127,142,000	127,141,796	0	0	0	204	

益勘定留保資金122,635,409円及び当年度損益勘定留保資金71,655,639円で補填した。

令和6年度 新宮町水道事業損益計算書

(令和6年4月1日から令和7年3月31日まで)

	円	円	(消費税抜き) 円
1 営業収益			
(1) 給水収益	596,724,430		
(2) その他営業収益	<u>4,682,667</u>	601,407,097	
2 営業費用			
(1) 原水及び浄水費	346,844,739		
(2) 配水及び給水費	30,168,563		
(3) 総係費	89,163,615		
(4) 減価償却費	151,442,982		
(5) 資産減耗費	4,358,694		
(6) その他営業費用	<u>148,950</u>	<u>622,127,543</u>	
営業利益			△ 20,720,446
3 営業外収益			
(1) 受取利息及び配当金	567,931		
(2) 補助金	1,652,000		
(3) 加入金	67,956,000		
(4) 負担金	2,285,965		
(5) 長期前受金戻入	41,992,787		
(6) 雑収益	<u>1,454,685</u>	115,909,368	
4 営業外費用			
(1) 支払利息及び企業債取扱諸費	17,643,342		
(2) 雑支出	<u>811,602</u>	<u>18,454,944</u>	<u>97,454,424</u>
経常利益			76,733,978
当年度純利益			76,733,978
前年度繰越利益剰余金			<u>0</u>
当年度未処分利益剰余金			<u><u>76,733,978</u></u>

令和6年度 新宮町

(令和6年4月1日から)

	資本金	資 本 剰 余 金		
		補助金	負担金	受贈財産 評価額
前年度末残高	円 1,726,727,516	円 14,022,335	円 131,740,864	円 1,513,954
前年度処分額	0	0	0	0
議会の議決による処分額	0	0	0	0
欠損金の補填	0	0	0	0
建設改良積立金の積立て	0	0	0	0
減債積立金の積立て	0	0	0	0
処分後残高	1,726,727,516	14,022,335	131,740,864	1,513,954
当年度変動額	0	0	0	0
当年度純利益	0	0	0	0
当年度末残高	1,726,727,516	14,022,335	131,740,864	1,513,954

(注) この計算書における△表記は、減少、損失又は欠損を示すものであること。

水道事業剰余金計算書

令和7年3月31日まで)

(消費税抜き)

剰 余 金					資本合計
	利 益 剰 余 金				
資本剰余金 合計	減債 積立金	建設改良 積立金	未処分利益 剰余金	利益剰余金 合計	
円	円	円	円	円	円
147,277,153	299,413,719	731,479,598	34,140,129	1,065,033,446	2,939,038,115
0	0	34,140,129	△ 34,140,129	0	0
0	0	34,140,129	△ 34,140,129	0	0
0	0	0	0	0	0
0	0	34,140,129	△ 34,140,129	0	0
0	0	0	0	0	0
147,277,153	299,413,719	765,619,727	0	1,065,033,446	2,939,038,115
0	0	0	76,733,978	76,733,978	76,733,978
0	0	0	76,733,978	76,733,978	76,733,978
147,277,153	299,413,719	765,619,727	(当年度未処分利益剰余金) 76,733,978	1,141,767,424	3,015,772,093

令和6年度 新宮町水道事業剰余金処分計算書

(消費税抜き)

	資本金	資本剰余金	未処分利益剰余金
	円	円	円
当年度末残高	1,726,727,516	147,277,153	76,733,978
議会の議決による処分額	0	0	0
建設改良積立金の積立て	0	0	0
減債積立金の積立て	0	0	0
処分後残高	1,726,727,516	147,277,153	(繰越利益剰余金) 76,733,978

(注) この計算書における△表記は、減少又は欠損を示すものであること。

令和6年度 新宮町水道事業貸借対照表

(令和7年3月31日)

(消費税抜き)

資 産 の 部

1 固 定 資 産	円	円	円	円
(1) 有 形 固 定 資 産				
イ 土 地		420,707,772		
ロ 建 物	26,213,620			
減価償却累計額	<u>△ 21,291,284</u>	4,922,336		
ハ 構 築 物	6,961,330,752			
減価償却累計額	<u>△ 3,155,047,291</u>	3,806,283,461		
ニ 機 械 及 び 装 置	960,995,511			
減価償却累計額	<u>△ 802,736,218</u>	158,259,293		
ホ 車 両 運 搬 具	1,676,266			
減価償却累計額	<u>△ 1,592,453</u>	83,813		
ヘ 工 具 器 具 及 び 備 品	6,511,500			
減価償却累計額	<u>△ 6,161,650</u>	349,850		
ト 建 設 仮 勘 定		<u>4,100,000</u>		
有 形 固 定 資 産 合 計			4,394,706,525	
(2) 無 形 固 定 資 産				
イ 電 話 加 入 権		87,617		
ロ ソ フ ト ウ ェ ア		<u>1,430,000</u>		
無 形 固 定 資 産 合 計			<u>1,517,617</u>	
固 定 資 産 合 計				4,396,224,142
2 流 動 資 産				
(1) 現 金 預 金			887,696,163	
(2) 未 収 金		96,605,055		
貸 倒 引 当 金		<u>△ 1,067,495</u>	95,537,560	
(3) 貯 蔵 品			7,130,711	
(4) 前 払 金			<u>7,632,000</u>	
流 動 資 産 合 計				<u>997,996,434</u>
資 産 合 計				<u><u>5,394,220,576</u></u>

負債の部

3 固定負債	円	円	円	円
(1) 企業債				
イ建設改良費等の財源に充てるための企業債		<u>805,517,454</u>	<u>805,517,454</u>	
固定負債合計				805,517,454

4 流動負債				
(1) 企業債				
イ建設改良費等の財源に充てるための企業債		<u>114,053,526</u>	114,053,526	
(2) 未払金			46,842,762	
(3) 賞与等引当金			6,282,966	
(4) 預り金			<u>1,599,294</u>	
流動負債合計				168,778,548

5 繰延収益金				
(1) 長期前受金			1,934,499,592	
長期前受金収益化累計額			<u>△ 530,347,111</u>	
繰延収益合計				<u>1,404,152,481</u>
負債合計				2,378,448,483

資本の部

6 資本金				
(1) 自己資本金			<u>1,726,727,516</u>	
資本金合計				1,726,727,516

7 剰余金				
(1) 資本剰余金				
イ補助金		14,022,335		
ロ負担金		131,740,864		
ハ受贈財産評価額		<u>1,513,954</u>		
資本剰余金合計			147,277,153	
(2) 利益剰余金				
イ減債積立金		299,413,719		
ロ建設改良積立金		765,619,727		
ハ当年度末処分利益剰余金		<u>76,733,978</u>		
利益剰余金合計			<u>1,141,767,424</u>	
剰余金合計				<u>1,289,044,577</u>
資本合計				<u>3,015,772,093</u>
負債資本合計				<u>5,394,220,576</u>

注 記

I 重要な会計方針に係る事項に関する注記

1 資産の評価基準及び評価方法

- (1) たな卸資産の評価基準及び評価方法
貯蔵品 先入先出法による原価法

2 固定資産の減価償却の方法

(1) 有形固定資産

- | | |
|----------|--------|
| ・減価償却の方法 | 定額法 |
| ・主な耐用年数 | |
| 建物 | 10～50年 |
| 構築物 | 10～60年 |
| 機械及び装置 | 6～20年 |
| 車両運搬具 | 4年 |
| 工具器具及び備品 | 2～15年 |

(2) 無形固定資産

- ・減価償却の方法 定額法

なお、自己利用のソフトウェアについては、利用可能期間(5年)に基づいている。

3 引当金の計上方法

(1) 貸倒引当金

債権の貸倒損失に備えるため、実績率等による回収不能見込額を計上している。

(2) 退職給付引当金

職員の退職手当は、「新宮町水道事業職員に係る退職手当の負担についての協定書」に基づき、水道事業会計が每期支出する福岡県市町村職員退職手当組合に対する一般負担金を除き、一般会計がその全額を負担することとなっているため、退職給付引当金は計上していない。

(3) 賞与等引当金

職員の期末手当・勤勉手当の支給及びこれに伴う法定福利費の支出に備えるため、当年度末における支給見込額に基づき、当年度の負担に属する額を計上している。

4 消費税等の会計処理

消費税及び地方消費税の会計処理は税抜方式によっている。

II キャッシュ・フロー計算書等関連

当年度、新たに計上した重要な非資金取引なし。

III セグメント情報の開示

1 報告セグメントの概要

新宮町水道事業会計は単一セグメントにより事業を行っているため、記載を省略している。

IV その他の注記

1 引当金の取崩し

(1) 貸倒引当金の取崩し

令和6年度において、未収金の貸倒損失に充当するため、貸倒引当金137,481円を使用した。

(2) 賞与等引当金の取崩し

令和6年6月末の期末手当及び勤勉手当の支給のため、4,513,078円を使用し、これに伴う法定福利費に支出するため923,056円を使用した。

令和6年度 新宮町水道事業報告書

1 概 況

(1) 総括事項

新宮町水道事業は、昭和48年創設以来51年を経過しています。これまで、施設整備事業をすすめ、安定した水の供給を図ることに努めてきました。

令和6年度は、下府地区土地区画整理事業に伴う配水本管布設替工事を実施し、また、配水管の老朽化が進んでいる、新宮・下府地区の配水管更新工事を実施しました。その際、耐震性に優れた管材を採用し、災害に強い管路整備を実施しました。

(2) 経営指標に関する事項

令和6年度決算における経営成績について、経常収支比率は、前年度と比較して6.78ポイント増の111.98%となり、健全経営の水準とされる100%を上回っています。また、料金回収率は、前年度と比較して1.93ポイント増の99.69%となりました。

一方、有形固定資産減価償却率は、前年度と比較して0.55ポイント増の50.11%となり、施設の老朽化が徐々に進んでいる状況です。なお、管路更新率は前年度と比較して0.66ポイント増の1.36%となっております。現在、経年劣化が進んでいる配水管の更新及び下水道整備にあわせた配水管の更新を行っています。今後も、経営状況を考慮しつつ、計画的な施設更新を実施していきます。

<指標の説明>

1. 経常収支比率	料金収入等の収益で維持管理費や支払利息等の費用をどの程度まかなえているかを表した指標。
2. 料金回収率	給水に係る費用がどの程度給水収益でまかなえているかを表した指標。
3. 有形固定資産減価償却率	有形固定資産の減価償却がどの程度進んでいるかを表した指標。
4. 管路更新率	当該年度に更新した管路延長を表した指標。

<経営指標の推移>

(%)

指 標	R2	R3	R4	R5	R6
1. 経常収支比率	107.71	109.58	109.15	105.20	111.98
2. 料金回収率	100.56	103.49	103.40	97.76	99.69
3. 有形固定資産減価償却率	45.72	47.28	48.59	49.56	50.11
4. 管路更新率	0.86	0.24	0.34	0.70	1.36

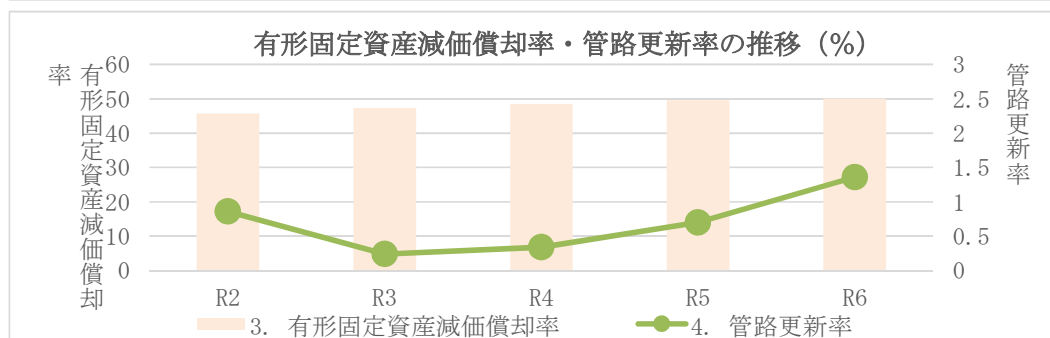
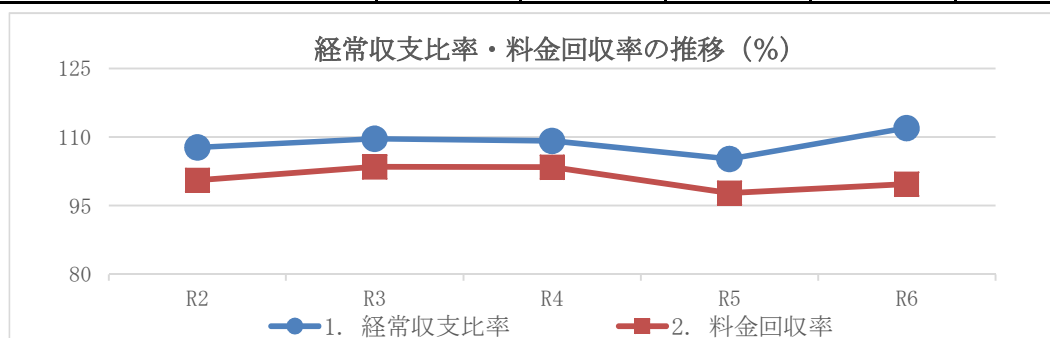

(3) 給水状況

令和6年度の給水人口は、32,166人で、前年度に比べ85人、0.26%の減であり、給水区域内人口における普及率は、97.99%です。

本年度の年間有収水量は2,845,348m³（対前年度比0.01%減）で、有収率95.81%、一日当たりの一人平均配水量は253ℓ、一日最大配水量は9,066m³（令和7年1月19日）です。

区 分		令和6年度	令和5年度	増 減
給水人口(人)		32,166	32,251	△ 85
給水世帯数(世帯)		13,169	13,134	35
配 水 量	総 量(m ³)	2,969,803	2,905,912	63,891
	一日最大(m ³)	9,066	8,863	203
	一人一日最大(ℓ)	282	275	7
	一日平均(m ³)	8,136	7,940	196
	一人一日平均(ℓ)	253	246	7
有収水量(m ³)		2,845,348	2,863,290	△ 17,942
有収率(%)		95.81	98.53	△ 2.72

(4) 議会議決事項

① 予算関係

議決年月日	議案番号	件名
令和6年6月5日	第47号	令和6年度新宮町水道事業会計補正予算について
令和6年9月2日	第86号	令和6年度新宮町水道事業会計補正予算について
令和6年11月29日	第107号	令和6年度新宮町水道事業会計補正予算について
令和7年1月23日	第9号	令和6年度新宮町水道事業会計補正予算について
令和7年3月3日	第22号	令和6年度新宮町水道事業会計補正予算について
令和7年3月18日	第31号	令和7年度新宮町水道事業会計予算について

② 決算関係

議決年月日	議案番号	件名
令和6年9月17日	第79号	令和5年度新宮町水道事業会計剰余金の処分及び決算の認定について

(5) 職員に関する事項

職別名	令和7年3月31日現在	令和6年3月31日現在	増減	備考
職員	8	7	1	
会計年度 任用職員	1	1	0	
臨時職員	0	0	0	
計	9	8	1	

2 工 事

(1) 建設改良事業

(1件100万円以上・消費税込み)

工事名	施工内容	工事費	着工年月日	竣工年月日
新宮・下府地区配水管布設 替工事 (第6工区)	PE φ100 144.40m PE φ75 149.10m	円 27,130,400	R6.5.21	R6.10.25
新宮・下府地区配水管布設 替工事 (第7工区)	PE φ75 311.90m	30,508,500	R6.5.21	R6.12.10
新宮・下府地区配水管布設 替工事 (第8工区)	PE φ100 182.80m PE φ75 187.60m	29,092,800	R6.10.4	R7.2.28
新宮・下府地区配水管布設 替工事 (第9工区)	PE φ75 475.60m	35,200,000	R6.10.4	R7.3.13
下府地区土地区画整理事業 に伴う配水本管布設替工事 (第2工区)	DCIP-GX φ200 329.50m DCIP-GX φ150 0.20m DCIP-GX φ100 0.20m DCIP-GX φ75 0.30m	27,205,200	R5.11.7	R6.10.25
下府地区土地区画整理事業 に伴う配水本管布設替工事 (第3工区)	DCIP-GX φ250 12.30m DCIP-GX φ200 268.90m DCIP-GX φ100 0.20m DCIP-GX φ75 1.00m	28,505,400	R5.11.8	R7.2.14
人丸配水池系下府地区配水 管布設替工事 (第2工区)	PE φ150 148.90m PE φ100 18.40m PE φ75 18.20m	21,358,700	R6.6.29	R6.12.20
量水器交換工事	量水器 1,919個	8,371,000	R6.7.11	R6.11.29

(2) 施設整備事業

(1件100万円以上・消費税込み)

工事名	施工内容	工事費	着工年月日	竣工年月日
人丸配水池低区配水流量計更新工事	流量計 1基	円 6,193,000	R6.11.13	R7.2.28
立花浄水場監視装置及びUPS更新工事	監視装置 1式 UPS 1式	5,137,000	R6.8.7	R7.3.14
第21水源取水ポンプ更新工事	取水ポンプ 1基 揚水管 41m 水位観測管 39m	1,815,000	R6.9.5	R6.12.16
立花第二配水池水位計更新工事	水位計 1基	1,430,000	R6.5.8	R6.7.5

3 業 務

(1) 業務量

事 項		単位	令和6年度	令和5年度	比 較		備 考
					増 減	増減率%	
行政区域内人口		人	33,036	33,026	10	0.03	
給水区域内人口		人	32,826	32,808	18	0.05	
年度末給水人口		人	32,166	32,251	△ 85	△ 0.26	
計 画 給 水 人 口		人	35,520	35,520	0	0.00	
普 及 率		%	97.99	98.30	△ 0.31	△ 0.32	
配 水 量	年 間	m ³	2,969,803	2,905,912	63,891	2.20	
	1 ヶ 月 平 均	m ³	247,484	242,159	5,325	2.20	
	1 日 平 均	m ³	8,136	7,940	196	2.47	
有 収 水 量	年 間	m ³	2,845,348	2,863,290	△ 17,942	△ 0.63	
	1 ヶ 月 平 均	m ³	237,112	238,608	△ 1,496	△ 0.63	
	1 日 平 均	m ³	7,795	7,823	△ 28	△ 0.36	
1 日 最 大 配 水 量		m ³	9,066	8,863	203	2.29	
有 収 率		%	95.81	98.53	△ 2.72	△ 2.76	

$$\textcircled{\text{C}} \text{ 供給単価} = \frac{\text{給水収益}}{\text{有収水量}} = \frac{596,724,430 \text{ 円}}{2,845,348 \text{ m}^3} = 209\text{円}72\text{銭} \quad (\text{令和5年度 } 209\text{円}79\text{銭})$$

$$\textcircled{\text{C}} \text{ 給水原価} = \frac{\text{経常費用} - \text{長期前受金戻入} - \text{受託工事費}}{\text{有収水量}}$$

$$= \frac{640,582,487 \text{ 円} - 41,992,787 \text{ 円} - 0 \text{ 円}}{2,845,348 \text{ m}^3} = 210\text{円}37\text{銭}$$

(令和5年度 214円60銭)

(2)配水量

施設名		給水施設 能力 (A)	当年度 配水量 (B)	B/A 稼働率 (C)	前年度 配水量 (D)	前年度 稼働率 (E)	前年度との 比較増減 (B)－(D)	前年度との 差 引 (C)－(E)
(施設容量(m ³))	(認可水量(m ³ /日))							
立花配水池 (3,500)	立花浄水場 (1,550)	m ³ /年 565,750	m ³ 171,807	% 30.37	m ³ 26,459	% 4.66	m ³ 145,348	% 25.71
	北九州市水道用水 (4,000)	1,460,000	653,615	44.77	827,859	56.70	△ 174,244	△ 11.93
立花口配水池 (600)	浄水・受水 (立花浄水場に含む)	219,000	173,745	79.34	178,211	81.37	△ 4,466	△ 2.03
人丸配水池 (2,000)	福水企受水 (2,175)	793,875	420,185	52.93	348,811	43.94	71,374	8.99
立花第二配水池 (4,600)	福水企受水 (3,600)	1,314,000	1,550,451	117.99	1,524,572	116.03	25,879	1.96
合 計								
(10,700)	(11,325)	4,352,625	2,969,803	68.23	2,905,912	66.74	63,891	1.49

(3) 事業収入及び事業費に関する事項

① 収益的収支

本年度の収入総額は、717,316,465円で、前年度に比べ26,587,789円（3.85％）の増となっています。これに対し、支出総額は640,582,487円で、前年度に比べ16,006,060円（2.44％）の減となり、76,733,978円の当年度純利益が生じました。

水道事業本来の財源であるべき給水収益は、596,724,430円で前年度に比べ3,969,539円（0.66％）の減となっています。このほか、営業外収益は115,909,368円（対前年度比31.10％増）、営業外収益の大半を占める加入金は67,956,000円で、一般家庭用加入金（φ20mm）で換算すると約146戸分相当でした。

一方、営業費用は622,127,543円で、前年度に比べ、13,732,433円（2.16％）の減となりました。このほか、営業外費用は、18,454,944円（対前年度比10.97％減）となっています。

② 資本的収支

本年度の資本的収入は、144,887,998円で、前年度に比べ、71,843,998円（98.36％）の増となっています。収入内訳は、新宮町下府土地区画整理事業に伴う工事負担金27,255,998円、消火栓設置による他会計負担金4,932,000円、配水管布設替工事に伴う企業債112,700,000円です。

資本的支出は、339,179,046円で、前年度に比べ50,638,660円（17.55％）の増となっています。支出の主なものは、建設改良費212,037,250円で前年度と比べ67,182,010円（46.38％）の増、企業債償還金127,141,796円で、前年度と比べ16,543,350円（11.51％）の減となっています。

なお、消費税込みの資本的収入額147,613,597円と資本的支出額360,382,771円の収支差引不足額212,769,174円は、当年度消費税資本的収支調整額18,478,126円、過年度損益勘定留保資金122,635,409円、当年度勘定留保資金71,655,639円で補填しました。

③事業収入に関する事項

(消費税抜き)

区 分	令和6年度	令和5年度	対前年度比較		備 考
			増減額	増減率	
営 業 収 益	円 601,407,097	円 602,316,072	円 △ 908,975	% △ 0.15	
1 給 水 収 益	596,724,430	600,693,969	△ 3,969,539	△ 0.66	
2 そ の 他 営 業 収 益	4,682,667	1,622,103	3,060,564	188.68	
営 業 外 収 益	115,909,368	88,412,604	27,496,764	31.10	
1 受取利息及び配当金	567,931	408,396	159,535	39.06	
2 補 助 金	1,652,000	1,320,000	332,000	25.15	
3 加 入 金	67,956,000	39,248,000	28,708,000	73.15	
4 負 担 金	2,285,965	2,275,308	10,657	0.47	
5 長 期 前 受 金 戻 入	41,992,787	42,127,439	△ 134,652	△ 0.32	
6 雑 収 益	1,454,685	3,033,461	△ 1,578,776	△ 52.05	
合 計	717,316,465	690,728,676	26,587,789	3.85	

④事業費に関する事項

(消費税抜き)

区 分	令和6年度	令和5年度	対前年度比較		備 考
			増減額	増減率	
	円	円	円	%	
営 業 費 用	622,127,543	635,859,976	△ 13,732,433	△ 2.16	
1 原 水 及 び 浄 水 費	346,844,739	346,623,817	220,922	0.06	
2 配 水 及 び 給 水 費	30,168,563	48,596,103	△ 18,427,540	△ 37.92	
3 総 係 費	89,163,615	79,470,363	9,693,252	12.20	
4 減 価 償 却 費	151,442,982	152,235,563	△ 792,581	△ 0.52	
5 資 産 減 耗 費	4,358,694	8,899,280	△ 4,540,586	△ 51.02	
6 そ の 他 営 業 費 用	148,950	34,850	114,100	327.40	
営 業 外 費 用	18,454,944	20,728,571	△ 2,273,627	△ 10.97	
1 支 払 利 息 及 び 企 業 債 取 扱 諸 費	17,643,342	19,957,170	△ 2,313,828	△ 11.59	
3 雑 支 出	811,602	771,401	40,201	5.21	
合 計	640,582,487	656,588,547	△ 16,006,060	△ 2.44	

4 会 計

(1) 企業債及び長期借入金の概況

企業債は、昭和48年以降水道事業創設から平成5年度までの償還が終わり、現在は、平成8年度の第5次拡張事業から第7次拡張事業までの企業債の償還を行っています。

令和6年度は、企業債を127,141,796円償還しましたが、令和6年度末未償還残高は企業債明細書のとおり919,570,980円となっています。

令和6年度 水道事業キャッシュ・フロー計算書

(令和6年4月1日から令和7年3月31日まで)

(税抜き、単位:円)

1 業務活動によるキャッシュ・フロー

当年度純利益	76,733,978
減価償却費	151,442,982
賞与等引当金の増減額	846,833
貸倒引当金の増減額	26,519
長期前受金戻入額	△ 41,992,787
受取利息及び受取配当金	△ 567,931
支払利息	17,643,342
固定資産除却費	4,358,694
貯蔵品の増減額	△ 990,616
未収金の増減額	1,092,723
預り金の増減額	△ 436,141
未払金の増減額	31,722,007
前払金の増減額	15,742,000
その他流動資産の増減額	259,070
小 計	255,880,673
利息及び配当金の受取額	567,931
利息の支払額	△ 17,643,342
業務活動によるキャッシュ・フロー	238,805,262

2 投資活動によるキャッシュ・フロー

有形固定資産の取得による支出	△ 212,037,250
他会計からの繰入金による収入	32,187,998
投資活動に伴う未収金等の債権の増減額	△ 33,269,597
投資活動によるキャッシュ・フロー	△ 213,118,849

3 財務活動によるキャッシュ・フロー

企業債による収入	112,700,000
企業債の償還による支出	△ 127,141,796
財務活動によるキャッシュ・フロー	△ 14,441,796

資金増加額	11,244,617
資金期首残高	876,451,546
資金期末残高	887,696,163

令和6年度 新宮町水道事業会計収益費用明細書

(消費税抜き)

款	項	目	節	金 額	備 考
収 益 合 計				円 717,316,465	
費 用 合 計				640,582,487	

収益的収入

款	項	目	節	金 額	備 考
1 水道事業収益				円 717,316,465	
	1 営 業 収 益			601,407,097	
		1 給 水 収 益		596,724,430	
			水 道 使 用 料	596,724,430	
		2 そ の 他 営 業 収 益		4,682,667	
			手 数 料	4,669,000	
			雑 収 益	13,667	
	2 営 業 外 収 益			115,909,368	
		1 受 取 利 息 及 び 配 当 金		567,931	
			預 金 利 息	567,931	
		2 補 助 金		1,652,000	
			他 会 計 補 助 金	1,652,000	児童手当 補 助 金
		3 加 入 金		67,956,000	
			給水申込加入金	67,956,000	
		4 負 担 金		2,285,965	
			他 会 計 負 担 金	1,632,884	消火栓維持 管理負担金

款	項	目	節	金 額	備 考
			古 賀 市 負 担 金	円 578,426	
			福 岡 地 区 水 道 企 業 団 体 負 担 金	27,135	
			北九州市負担金	47,520	
		5 長期前受金戻入		41,992,787	
			長期前受金戻入	41,992,787	
		6 雑 収 益		1,454,685	
			そ の 他 雑 収 益	1,442,260	
			貸し倒れにかかる 消 費 税 額	12,425	

収 益 的 支 出

(消費税抜き)

款	項	目	節	金 額	備 考
1 水道事業費用	1 営 業 費 用	1 原水及び浄水費		円 640,582,487	
				622,127,543	
				346,844,739	
			備 消 耗 品 費	429,910	
			通 信 運 搬 費	1,111,605	
			委 託 料	34,254,404	
			保 険 料	335,469	
			賃 借 料	434,680	
			修 繕 費	441,300	
			工 事 請 負 費	0	
			動 力 費	7,080,571	
			材 料 費	66,000	
			補 償 金	818,000	
			受 水 費	301,872,800	
		2 配水及び給水費		30,168,563	
			備 消 耗 品 費	572,031	
			委 託 料	14,611,283	
			修 繕 費	8,564,950	
			路 面 復 旧 費	2,697,000	
			材 料 費	3,723,299	

款	項	目	節	金 額	備 考
		3 総 係 費		円 89,163,615	
			給 料	34,613,703	予算額 円 34,704,000
			手 当	22,594,075	予算額 円 23,512,000
			法 定 福 利 費	12,053,912	
			賞 与 等 引 当 金 繰 入 額	6,282,966	
			退 職 手 当 組 合 負 担 金	4,051,584	
			報 酬	1,360,150	
			旅 費	168,469	
			被 服 費	18,600	
			備 消 耗 品 費	36,737	
			燃 料 費	74,427	
			印 刷 製 本 費	413,464	
			役 務 費	1,850,593	
			通 信 運 搬 費	46,130	
			手 数 料	1,741,495	
			保 険 料	43,020	
			使 用 料	3,319,050	
			修 繕 費	84,910	

款	項	目	節	金 額	備 考
			公 課 費	円 8,800	
			研 修 費	62,820	
			負 担 金	174,710	
			貸 倒 引 当 金 繰 入 金 額	164,000	
		4 減 価 償 却 費		151,442,982	
			有 形 固 定 資 産 減 価 償 却 費	150,012,982	
			無 形 固 定 資 産 減 価 償 却 費	1,430,000	
		5 資 産 減 耗 費		4,358,694	
			固 定 資 産 除 却 費	4,358,694	
			た な 卸 資 産 減 耗 費	0	
		6 そ の 他 営 業 費 用		148,950	
			雑 支 出	148,950	
	2 営 業 外 費 用			18,454,944	
		1 支 払 利 息 及 び 企 業 債 取 扱 諸 費		17,643,342	
			企 業 債 利 息	17,643,342	
		3 雑 支 出		811,602	
			雑 支 出	811,602	

令和6年度 新宮町水道事業会計資本的収支明細書

(消費税抜き)

款	項	目	節	金 額	備 考
資 本 的 収 入				円 144,887,998	
資 本 的 支 出				339,179,046	

資 本 的 収 入

款	項	目	節	金 額	備 考
1 資 本 的 収 入				円 144,887,998	
	1 負 担 金			32,187,998	
		1 負 担 金		32,187,998	
			他 会 計 負 担 金	4,932,000	消火栓設置 工事負担金
			工 事 負 担 金	27,255,998	
	2 企 業 債			112,700,000	
		1 企 業 債		112,700,000	
			企 業 債	112,700,000	

資 本 の 支 出

款	項	目	節	金 額	備 考
1 資本の支出				円 339,179,046	
	1 建設改良費			212,037,250	
		1 固定資産購入費		6,167,250	
			量水器購入費	6,167,250	
		2 配水設備工事費		192,620,000	
			委 託 料	4,100,000	
			工 事 請 負 費	188,520,000	
		3 施設整備工事費		13,250,000	
			工 事 請 負 費	13,250,000	
	2 企業債償還金			127,141,796	
		1 企業債償還金		127,141,796	
			元 金 償 還 金	127,141,796	

固定資産明細書

(令和7年3月31日現在)

(1) 有形固定資産明細書

資 産 の 種 類	年 度 当 初 の 現 在 高	当 年 加 増 額	当 年 減 少 額	年 度 末 の 現 在 高	減 価 償 却 累 計				年 度 末 の 償 却 額	備 考
					年 当 初 額	当 年 加 増 額	当 年 減 少 額	累 計		
土 地	円 420,707,772	円 0	円 0	円 420,707,772	円 0	円 0	円 0	円 0	円 420,707,772	
建 物	26,213,620	0	0	26,213,620	21,047,152	244,132	0	21,291,284	4,922,336	
構 築 物	6,778,729,189	183,840,000	1,238,437	6,961,330,752	3,030,200,826	126,022,980	1,176,515	3,155,047,291	3,806,283,461	
機 械 及 び 装 置	945,762,851	26,768,180	11,535,520	960,995,511	786,229,096	23,745,870	7,238,748	802,736,218	158,259,293	
車 両 運 搬 具	1,676,266	0	0	1,676,266	1,592,453	0	0	1,592,453	83,813	
工 具 器 具 及 び 備 品	6,511,500	0	0	6,511,500	6,161,650	0	0	6,161,650	349,850	
建 設 仮 勘 定	0	4,100,000	0	4,100,000	0	0	0	0	4,100,000	
合 計	8,179,601,198	214,708,180	12,773,957	8,381,535,421	3,845,231,177	150,012,982	8,415,263	3,986,828,896	4,394,706,525	

(2) 無形固定資産明細書

資 産 の 種 類	当 年 度 当 初 の 現 在 高	当 年 加 増 額	当 年 減 少 額	当 年 度 末 の 現 在 高	減 価 償 却 高	備 考
電話加入権	円 87,617	円 0	円 0	円 87,617	円 0	
ソフトウェア	2,860,000	0	0	1,430,000	1,430,000	
合計	2,947,617	0	0	1,430,000	1,517,617	

企業債明細書

令和7年3月31日現在

種 類	発 行 年月日	発 行 総 額	償 還 金		未 償 還 高	利 率	償還終期	備 考
			当 年 度 金 償 還	償 還 計 金 累 計				
大 蔵 省 資金運用部	平 7. 3. 27	円 235,000,000	円 15,455,675	円 235,000,000	円 0	% 4.65	令 7. 3. 1	第 5 次 拡 張
大 蔵 省 資金運用部	平 9. 3. 25	465,100,000	24,080,754	414,882,405	50,217,595	2.80	令 9. 3. 1	第 5 次 拡 張
大 蔵 省 資金運用部	平 10. 3. 25	139,600,000	6,663,194	118,754,507	20,845,493	2.10	令 10. 3. 1	第 5 次 拡 張
金 融 機 構	平 10. 3. 25	9,100,000	487,273	8,601,948	498,052	2.20	令 8. 3. 20	第 5 次 拡 張
金 融 機 構	平 10. 3. 25	84,000,000	4,477,810	79,425,399	4,574,601	2.15	令 8. 3. 20	第 5 次 拡 張
大 蔵 省 資金運用部	平 11. 3. 25	159,100,000	7,436,946	127,748,766	31,351,234	2.10	令 11. 3. 1	第 5 次 拡 張
大 蔵 省 資金運用部	平 12. 3. 24	269,500,000	12,264,654	204,378,332	65,121,668	2.00	令 12. 3. 1	第 5 次 拡 張
金 融 機 構	平 12. 3. 22	179,600,000	9,077,017	151,259,518	28,340,482	2.00	令 10. 3. 20	第 5 次 拡 張
財 務 省 財政融資	平 13. 3. 26	8,200,000	358,539	5,924,524	2,275,476	1.60	令 13. 3. 1	第 5 次 拡 張
財 務 省 財政融資	平 13. 3. 26	7,000,000	306,070	5,057,521	1,942,479	1.60	令 13. 3. 1	老朽管更新事業
金 融 機 構	平 13. 3. 22	8,200,000	397,617	6,542,556	1,657,444	1.65	令 11. 3. 20	第 5 次 拡 張
金 融 機 構	平 13. 3. 22	63,600,000	3,083,953	50,744,705	12,855,295	1.65	令 11. 3. 20	第 6 次 拡 張
財 務 省 財政融資	平 13. 6. 28	65,900,000	2,939,945	46,976,961	18,923,039	2.00	令 13. 3. 25	第 6 次 拡 張
金 融 機 構	平 13. 6. 29	3,000,000	147,731	2,380,332	619,668	1.90	令 11. 3. 20	第 6 次 拡 張
金 融 機 構	平 14. 3. 22	76,000,000	3,728,509	56,083,177	19,916,823	2.20	令 12. 3. 20	第 6 次 拡 張
財 務 省 財政融資	平 14. 3. 25	7,100,000	312,923	4,706,902	2,393,098	2.20	令 14. 3. 1	老朽管更新事業
財 務 省 財政融資	平 14.10.29	96,800,000	4,176,975	62,823,055	33,976,945	1.90	令 14. 9. 25	第 6 次 拡 張
金 融 機 構	平 14.10.30	19,500,000	929,064	14,081,598	5,418,402	1.80	令 12. 9. 20	第 6 次 拡 張

種 類	発 行 年 月 日	発 行 総 額	償 還 金		未 償 還 高	利 率	償還終期	備 考
			当 年 度 償 還 金	償 還 金 累 計				
金 融 機 構	平 15. 3. 25	円 129,100,000	円 5,966,685	円 91,629,701	円 37,470,299	% 1. 30	令 13. 3. 20	第 6 次 拡 張
金 融 機 構	平 15. 3. 25	10,600,000	489,905	7,523,430	3,076,570	1. 30	令 13. 3. 20	老朽管更新事業
金 融 機 構	平 16. 3. 23	98,900,000	4,601,588	64,133,023	34,766,977	1. 90	令 14. 3. 20	第 6 次 拡 張
金 融 機 構	平 16. 3. 23	8,900,000	414,096	5,771,324	3,128,676	1. 90	令 14. 3. 20	老朽管更新事業
金 融 機 構	平 17. 3. 23	32,100,000	1,471,748	19,150,660	12,949,340	2. 10	令 15. 3. 20	第 6 次 拡 張
財 務 省 財 政 融 資	平 22. 3. 25	257,400,000	9,561,675	87,194,409	170,205,591	2. 10	令 22. 3. 1	第 7 次 拡 張
金 融 機 構	平 25. 3. 26	228,600,000	8,311,450	55,654,267	172,945,733	1. 50	令 25. 3. 20	第 7 次 拡 張
粕 屋 農 業 協 同 組 合	令 6. 3. 26	71,400,000	0	0	71,400,000	1. 70	令 36. 3. 31	老朽管更新等事業
粕 屋 農 業 協 同 組 合	令 7. 3. 25	112,700,000	0	0	112,700,000	3. 00	令 37 3. 31	老朽管更新等事業
合 計		2,846,000,000	127,141,796	1,926,429,020	919,570,980			
財 務 省 財 政 融 資		1,710,700,000	83,557,350	1,313,447,382	397,252,618			
金 融 機 構		951,200,000	43,584,446	612,981,638	338,218,362			
銀 行 等		184,100,000	0	0	184,100,000			

公 共 下 水 道 事 業 会 計

令和6年度 新宮町公共

(1) 収益的収入及び支出

区 分	収 入		
	当初予算額	補正予算額	地方公営企業法第24条第3項の規定による支出額に係る財源充当額
第1款	円	円	円
下水道事業収益	953,105,000	9,503,000	0
第1項 営業収益	554,943,000	11,701,000	0
第2項 営業外収益	398,161,000	△ 2,198,000	0
第3項 特別利益	1,000	0	0

区 分	支 出					
	当初予算額	補正予算額	予備費支出額	流用増減額	地方公営企業法第24条第3項の規定による支出額	小 計
第1款	円	円	円	円	円	円
下水道事業費用	941,105,000	28,873,000	0	0	0	969,978,000
第1項 営業費用	860,408,000	26,974,000	0	0	0	887,382,000
第2項 営業外費用	70,696,000	1,899,000	0	0	0	72,595,000
第3項 特別損失	1,000	0	0	0	0	1,000
第4項 予備費	10,000,000	0	0	0	0	10,000,000

(2) 資本的収入及び支出

区 分	収 入			
	当初予算額	補正予算額	小 計	地方公営企業法第26条の規定による繰越額に係る財源充当額
第1款	円	円	円	円
資本的収入	623,570,000	△ 106,328,000	517,242,000	124,001,000
第1項 企業債	370,900,000	△ 19,000,000	351,900,000	62,500,000
第2項 補助金	28,223,000	0	28,223,000	0
第3項 国庫補助金	216,828,000	△ 87,328,000	129,500,000	61,501,000
第4項 分担金及び負担金	7,619,000	0	7,619,000	0

区 分	支 出					
	当初予算額	補正予算額	流用増減額	小 計	地方公営企業法第26条の規定による繰越額	継続費通次額
第1款	円	円	円	円	円	円
資本的支出	873,265,000	△ 55,000,000	0	818,265,000	128,967,000	0
第1項 建設改良費	596,226,000	△ 55,000,000	0	541,226,000	128,967,000	0
第2項 固定資産購入費	1,155,000	0	0	1,155,000	0	0
第3項 企業債償還金	275,884,000	0	0	275,884,000	0	0

資本的収入額が資本的支出額に不足する額207,974,839円は、当年度消費税資本的収支調整額27,022,681円、過年度

下水道事業決算報告書

(消費税込み)

額				（消費税込）	
合 計		決 算 額	予算額に比べ決算額の増減	備 考	
円		円	円	円	
962,608,000		964,130,045	1,522,045	(うち、仮受消費税 44,349,282)	
566,644,000		567,928,320	1,284,320	(" 44,349,175)	
395,963,000		396,201,725	238,725	(" 107)	
1,000		0	△ 1,000		

額		決 算 額	地 方 公 営 企 業 法 第26条第2項の規定 による繰越額	不 用 額	備 考
地方自治法第 26条第2項の規定 による繰越額	合 計				
円	円	円	円	円	円
0	969,978,000	891,660,562	0	78,317,438	(うち、仮払消費税 28,517,360)
0	887,382,000	825,741,297	0	61,640,703	(" 28,517,360)
0	72,595,000	65,919,265	0	6,675,735	
0	1,000	0	0	1,000	
0	10,000,000	0	0	10,000,000	

額		決 算 額	予 算 額 に 比 べ 決 算 額 の 増 減	備 考
継続費通次繰越額に係る財源充当額	合 計			
円	円	円	円	円
0	641,243,000	365,158,420	△ 276,084,580	(うち、仮受消費税 0)
0	414,400,000	200,700,000	△ 213,700,000	
0	28,223,000	28,223,000	0	
0	191,001,000	125,578,000	△ 65,423,000	
0	7,619,000	10,657,420	3,038,420	

額			翌年度繰越額			
合 計	決 算 額	地方公営企業法第26条の規定による繰越額	継続費通次繰越額	合 計	不 用 額	備 考
円	円	円	円	円	円	円
947,232,000	573,133,259	217,652,000	0	217,652,000	156,446,741	(うち、仮払消費税 27,022,681)
670,193,000	297,059,600	217,652,000	0	217,652,000	155,481,400	(" 27,005,416)
1,155,000	189,915	0	0	0	965,085	(" 17,265)
275,884,000	275,883,744	0	0	0	256	

損益勘定留保資金80,739,560円、当年度損益勘定留保資金100,212,598円で補填した。

令和6年度 新宮町公共下水道事業損益計算書

(令和6年4月1日から令和7年3月31日まで)

	円	円	(消費税抜き) 円
1 営業収益			
(1) 下水道使用料	446,087,700		
(2) 他会計負担金	69,653,000		
(3) その他営業収益	<u>7,838,445</u>	523,579,145	
2 営業費用			
(1) 管渠費	21,869,365		
(2) 新宮処理区管理費	108,270,707		
(3) 中央処理区管理費	145,592,744		
(4) 総係費	64,131,769		
(5) 減価償却費	457,112,532		
(6) 資産減耗費	7,428,258		
(7) その他営業費用	<u>246,820</u>	<u>804,652,195</u>	
営業収益			△ 281,073,050
3 営業外収益			
(1) 受取利息及び配当金	147,449		
(2) 他会計補助金	117,978,000		
(3) 長期前受金戻入	277,947,793		
(4) 雑収益	<u>138,596</u>	396,211,838	
4 営業外費用			
(1) 支払利息及び企業債取扱諸費	65,919,265		
(2) 雑支出	<u>2,737,498</u>	<u>68,656,763</u>	<u>327,555,075</u>
経常利益			46,482,025
当年度純利益			46,482,025
前年度繰越利益剰余金			<u>0</u>
当年度未処分利益剰余金			<u><u>46,482,025</u></u>

令和6年度 新宮町公共
(令和6年4月1日から

	資本金	資 本 剰 余		
		補助金	負担金	受贈財産 評価額
		円	円	円
前年度末残高	78,660,902	229,265,815	2,922,406	0
前年度処分額				0
議会の議決による処分額	0	0	0	0
欠損金の補填	0	0	0	0
建設改良積立金の積立て	0	0	0	0
減債積立金の積立て	0	0	0	0
処分後残高	78,660,902	229,265,815	2,922,406	0
当年度変動額	0	0	0	0
当年度純利益	0	0	0	0
当年度末残高	78,660,902	229,265,815	2,922,406	0

(注) この計算書における△表記は、減少、損失又は欠損を示すものであること。

下水道事業剰余金計算書

令和7年3月31日まで

(消費税抜き)

剰 余 金					資本合計
金	利 益 剰 余 金				
資本剰余金 合計	減債 積立金	建設改良 積立金	未処分利益 剰余金	利益剰余金 合計	
円	円	円	円	円	円
232,188,221	0	167,403,264	52,239,253	219,642,517	530,491,640
0	0	52,239,253	△ 52,239,253	0	0
0	0	52,239,253	△ 52,239,253	0	0
0	0	0	0	0	0
0	0	52,239,253	△ 52,239,253	0	0
0	0	0	0	0	0
232,188,221	0	219,642,517	0	219,642,517	530,491,640
0	0	0	46,482,025	46,482,025	46,482,025
0	0	0	46,482,025	46,482,025	46,482,025
232,188,221	0	219,642,517	(当年度未処分利益剰余金) 46,482,025	266,124,542	576,973,665

令和6年度 新宮町公共下水道事業剰余金処分計算書

(消費税抜き)

	資本金	資本剰余金	未処分利益剰余金
	円	円	円
当年度末残高	78,660,902	232,188,221	46,482,025
議会の議決による処分額	0	0	0
建設改良積立金の積立て	0	0	0
減債積立金の積立て	0	0	0
処分後残高	78,660,902	232,188,221	(繰越利益剰余金) 46,482,025

(注) この計算書における△表記は、減少又は欠損を示すものであること。

令和6年度 新宮町公共下水道事業貸借対照表

(令和7年3月31日)

(消費税抜き)

資 産 の 部

1 固 定 資 産	円	円	円	円
(1) 有 形 固 定 資 産				
イ 土 地		591,716,859		
ロ 建 物	1,096,614,651			
減価償却累計額	<u>△ 750,573,879</u>	346,040,772		
ハ 構 築 物	16,687,034,523			
減価償却累計額	<u>△ 6,327,161,561</u>	10,359,872,962		
ニ 機 械 及 び 装 置	3,160,063,689			
減価償却累計額	<u>△ 2,213,463,362</u>	946,600,327		
ホ 車 両 運 搬 具	1,785,155			
減価償却累計額	<u>△ 954,037</u>	831,118		
ヘ 工 具 器 具 及 び 備 品	3,950,905			
減価償却累計額	<u>△ 3,740,813</u>	210,092		
ト 建 設 仮 勘 定		<u>197,561,001</u>		
有 形 固 定 資 産 合 計			12,442,833,131	
(2) 無 形 固 定 資 産				
イ 施 設 利 用 権		473,141,565		
ロ ソ フ ト ウ ェ ア		<u>0</u>		
無 形 固 定 資 産 合 計			<u>473,141,565</u>	
固 定 資 産 合 計				12,915,974,696
2 流 動 資 産				
(1) 現 金 預 金			343,082,888	
(2) 未 収 金		44,196,577		
貸 倒 引 当 金		<u>△ 1,972,220</u>	42,224,357	
(3) 貯 蔵 品			72,905	
(4) 前 払 金			<u>35,462,000</u>	
流 動 資 産 合 計				<u>420,842,150</u>
資 産 合 計				<u><u>13,336,816,846</u></u>

負債の部

3 固定負債

円

円

円

円

(1) 企業債

イ 建設改良費等の財源に充てるための企業債

4,815,963,189

ロ その他の企業債

2,343,015

4,818,306,204

固定負債合計

4,818,306,204

4 流動負債

(1) 企業債

イ 建設改良費等の財源に充てるための企業債

283,594,142

ロ その他の企業債

2,059,351

285,653,493

(2) 未払金

118,014,665

(3) 賞与等引当金

4,117,682

(4) 預り金

1,579,685

流動負債合計

409,365,525

5 繰延収益

(1) 長期前受金

14,419,506,595

長期前受金収益化累計額

△ 6,887,335,143

繰延収益合計

7,532,171,452

負債合計

12,759,843,181

資本の部

6 資本金

(1) 自己資本金

35,660,902

(2) 繰入資本金

43,000,000

資本金合計

78,660,902

7 剰余金

(1) 資本剰余金

イ 補助金

229,265,815

ロ 負担金

2,922,406

ハ 受贈財産評価額

0

資本剰余金合計

232,188,221

(2) 利益剰余金

イ 減債積立金

0

ロ 建設改良積立金

219,642,517

ハ 当年度末処分利益剰余金

46,482,025

利益剰余金合計

266,124,542

剰余金合計

498,312,763

資本合計

576,973,665

負債資本合計

13,336,816,846

注 記

I 重要な会計方針に係る事項に関する注記

1 資産の評価基準及び評価方法

- (1) たな卸資産の評価基準及び評価方法
貯蔵品 先入先出法による原価法

2 固定資産の減価償却の方法

- (1) 有形固定資産
- | | |
|----------|--------|
| ・減価償却の方法 | 定額法 |
| ・主な耐用年数 | |
| 建物 | 6～50年 |
| 構築物 | 10～50年 |
| 機械及び装置 | 6～20年 |
| 車両運搬具 | 4年 |
| 工具器具及び備品 | 5年 |
- (2) 無形固定資産
- | | |
|-------------------|-----|
| ・減価償却の方法 | 定額法 |
| ・主な耐用年数 | |
| 福岡市和白水処理センター施設利用権 | 35年 |
| ソフトウェア | 5年 |
- なお、自己利用のソフトウェアについては、利用可能期間(5年)に基づいている。

3 引当金の計上方法

- (1) 貸倒引当金
債権の貸倒損失に備えるため、実績率等による回収不能見込額を計上している。
- (2) 退職給付引当金
職員の退職手当は、「新宮町下水道事業職員に係る退職手当の負担についての協定書」に基づき、公共下水道事業会計が每期支出する福岡県市町村職員退職手当組合に対する一般負担金を除き、一般会計がその全額を負担することとなっているため、退職給付引当金は計上していない。
- (3) 賞与等引当金
職員の期末手当・勤勉手当の支給及びこれに伴う法定福利費の支出に備えるため、当年度末にお支給見込額に基づき、当年度の負担に属する額を計上している。

4 消費税等の会計処理

消費税及び地方消費税の会計処理は税抜方式によっている。

II キャッシュ・フロー計算書等関連

当年度、新たに計上した重要な非資金取引なし。

III セグメント情報の開示

1 報告セグメントの概要

新宮町公共下水道事業会計は、新宮処理区(公共関連下水道)及び中央処理区(単独公共下水道)毎の資産により事業を運営しており、各処理区毎に運営方針等を決定していることから、「新宮処理区」及び「中央処理区」の2つを報告セグメントとする。
なお、各報告セグメントに属する事業の内容は以下のとおりである。

セグメント区分	事業の内容
新宮処理区	し尿・生活雑排水等の汚水を公共関連下水道として福岡市和白水処理センターで処理ならびに雨水排除を行う
中央処理区	し尿・生活雑排水等の汚水を単独公共下水道として新宮中央浄化センターで処理を行う

2 各報告セグメントの営業収益等

令和6年度(令和6年4月1日～令和7年3月31日)

(単位:円)

事業区分	新宮処理区	中央処理区	合計
営業収益	230,489,372	293,089,773	523,579,145
営業費用	306,976,192	497,676,003	804,652,195
営業損益	△ 76,486,820	△ 204,586,230	△ 281,073,050
営業外収益	142,636,262	253,575,576	396,211,838
営業外費用	24,716,434	43,940,329	68,656,763
営業外損益	117,919,828	209,635,247	327,555,075
経常損益	41,433,008	5,049,017	46,482,025
その他の項目			
他会計繰入金	112,125,080	75,505,920	187,631,000
減価償却費	211,306,435	245,806,097	457,112,532
特別利益			0
特別損失			0
有形及び無形固定 資産の増加額	61,620,460	208,606,374	270,226,834

IV その他の注記

1 引当金の取崩し

(1) 貸倒引当金の取崩し

令和6年度において、未収金の貸倒損失に充当するため、貸倒引当金153,890円を使用した。

(2) 賞与等引当金の取崩し

令和6年6月末の期末手当及び勤勉手当の支給のため、3,162,192円を使用し、これに伴う法定福利費を支出するため616,421円を使用した。

令和6年度 新宮町公共下水道事業報告書

1 概 況

(1) 総括事項

新宮町公共下水道事業は、昭和46年から整備事業に着手しました。処理区は、福岡市に流入する新宮処理区と単独で処理する中央処理区に分かれています。

新宮処理区は、全体計画面積197haに対して164.5haが完了し、整備率83.5%になりました。中央処理区は、全体計画面積448.4haに対して285.2haが完了し、整備率63.6%になりました。本町における現在の下水道普及率は、86.8%です。

令和6年度の主な事業として、原上地区下水道管渠築造工事、上府排水区（国道495号地区）雨水渠改修工事、夜臼排水区（夜臼地区）雨水渠築造工事を実施しました。

(2) 経営指標に関する事項

令和6年度決算における経営成績について、経常収支比率は、前年度と比較して0.75ポイント減の105.32%となり、健全経営の水準とされる100%を上回っています。

経費回収率は、前年度と比較して0.46ポイント減の98.50%となり、汚水処理に係る必要な費用を使用料収入でまかなえていないため、費用削減の取組及び使用料収入の増の取組が必要です。

また、水洗化率は、前年度と比較して0.35ポイント増の97.65%となっています。使用料収入の増加及び公共用水域の水質保全を図るため、引続き水洗化率向上の取組を行ってまいります。

有形固定資産減価償却率は、前年度と比較して1.71ポイント増の44.37%となり、施設の老朽化が徐々に進んでいる状況です。適切に維持管理を実施しながら、計画的に施設更新を行ってまいります。

<指標の説明>

1 経常収支比率	使用料収入や一般会計からの繰入金等の収益で、維持管理費や支払利息等の費用をどの程度まかなえているかを表した指標。
2 経費回収率	使用料で回収すべき経費（汚水処理費）を、どの程度使用料収入でまかなえているかを表した指標。
3 水洗化率	下水道処理区域内人口のうち、下水道に接続して汚水処理をしている人口の割合を表した指標。
4 有形固定資産減価償却率	有形固定資産の減価償却が、どの程度進んでいるかを表した指標。

<経営指標の推移>

(%)

指 標	R2	R3	R4	R5	R6
1 経常収支比率	102.28	101.20	102.23	106.07	105.32
2 経費回収率	99.78	97.90	98.77	98.96	98.50
3 水洗化率	96.41	96.31	96.82	97.30	97.65
4 有形固定資産減価償却率	37.28	38.95	40.77	42.66	44.37

経常収支比率・料金回収率・水洗化率・有形固定資産減価償却率の推移

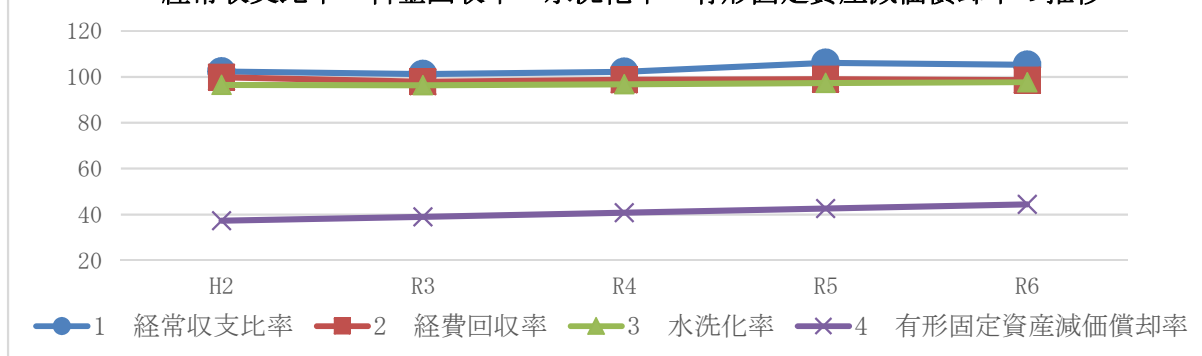

(3) 業務の状況

年間総処理水量について、新宮処理区では1,097,334m³（対前年度比0.71%減）で中央処理区では1,564,971m³（対前年度比0.29%減）となり、排水戸数は11,675戸（対前年度比1.55%）増となりました。

区 分		令和 6 年度	令和 5 年度	増 減
処理人口（人）		27,991	27,800	191
排水戸数		11,675	11,497	178
排水量	総 量（m ³ ）	2,662,305	2,674,721	△ 12,416
	一日最大（m ³ ）	9,122	9,611	△ 489
	一人一日最大（ℓ）	326	346	△ 20
	一日平均（m ³ ）	7,294	7,308	△ 14
	一人一日平均（ℓ）	261	263	△ 2
有収水量（m ³ ）		2,511,368	2,493,961	17,407
有収率（%）		94.33	93.24	1.09

(4) 議会議決事項

① 予算関係

議決年月日	議案番号	件 名
令和6年6月5日	第 48 号	令和6年度新宮町公共下水道事業会計補正予算について
令和6年11月29日	第 108 号	令和6年度新宮町公共下水道事業会計補正予算について
令和7年1月23日	第 10 号	令和6年度新宮町公共下水道事業会計補正予算について
令和7年3月3日	第 23 号	令和6年度新宮町公共下水道事業会計補正予算について
令和7年3月18日	第 32 号	令和7年度新宮町公共下水道事業会計予算について

② 決算関係

議決年月日	議案番号	件 名
令和6年9月17日	第 80 号	令和5年度新宮町公共下水道事業会計剰余金の処分及び決算の認定について

(5) 職員に関する事項

職別名	令和7年3月31日現在	令和6年3月31日現在	増 減	備 考
職員	7	7	0	
会計年度 任用職員	0	0	0	
臨時職員	0	0	0	
計	7	7	0	

2 工 事

(1) 建設改良事業

(1件100万円以上・消費税込み)

工事名	施工内容	工事費	着工年月日	竣工年月日
原上地区下水道管渠築造工事 (第1工区)	推進工 ϕ 250 L=19.4m 2号組立マンホール N=2箇所 2号レジン組立マンホール N=1箇所	円 40,523,900	R5.7.6	R6.5.28
原上地区下水道管渠築造工事 (第3工区)	推進工 ϕ 250 L=189.7m 推進工 ϕ 300 L=8.4m 開削工 ϕ 200 L=175.5m	95,000,000	R6.6.4	R7.3.14
上府排水区 (国道495号地区) 雨水渠改修工事 (第5工区)	開削工 ϕ 300 L=42.1m ϕ 250 L=20.0m 1号組立マンホール N=1箇所	5,117,200	R6.3.5	R6.8.8
夜臼排水区 (夜臼地区) 雨水渠改修工事 (第2工区)	表面被覆工 A=119.6m ² バイパス水路工 N=9m	18,866,100	R6.8.6	R7.3.4
新宮中央浄化センター破碎機 (No.1) 改築工事	機器据付工事 N=1式	25,080,000	R6.7.4	R7.1.14

3 業 務

(1) 業務量

事 項		単位	令和6年度	令和5年度	比 較		備 考
					増 減	増減率%	
行政区域内人口		人	33,036	33,026	10	0.03	
処理区域内人口		人	28,664	28,572	92	0.32	
水洗化人口		人	27,991	27,800	191	0.69	
水洗化率		%	97.65	97.30	0.35	0.36	
普及率		%	86.77	86.51	0.26	0.30	
排水量	年間	m ³	2,662,305	2,674,721	△ 12,416	△ 0.46	
	1ヶ月平均	m ³	221,859	222,893	△ 1,034	△ 0.46	
	1日平均	m ³	7,294	7,308	△ 14	△ 0.19	
有収水量	年間	m ³	2,511,368	2,493,961	17,407	0.70	
	1ヶ月平均	m ³	209,281	207,830	1,451	0.70	
	1日平均	m ³	6,880	6,814	66	0.97	
1日最大排水量		m ³	9,122	9,611	△ 489	△ 5.09	
有収率		%	94.33	93.24	1.09	1.17	

(2) 事業収入及び事業費に関する事項

① 収益的収支

本年度の収入総額は、919,790,983円で、前年度に比べ7,112,977円（0.78％）の増となっています。これに対し、支出総額は873,308,958円で、前年度に比べ12,870,205円（1.50％）の増となり、46,482,025円の当年度純利益が生じました。

下水道事業本来の財源であるべき下水道使用料は、446,087,700円で、前年度に比べ4,731,510円（1.07％）の増となっています。また、一般会計より雨水処理負担金として69,653,000円（対前年度比2.94％増）、国庫補助金は6,800,000円（対前年度比50.74％増）となっています。このほか、営業外収益は、主なものとして一般会計補助金117,978,000円（対前年度比0.01％増）、長期前受金戻入277,947,793円（対前年度比0.64％減）となっています。

一方、営業費用は804,652,195円で、前年度に比べ、15,362,036円（1.95％）の増となりました。営業外費用は68,656,763円（対前年度比3.50％減）となっています。

② 資本的収支

本年度の資本的収入は、365,158,420円で、前年度に比べ110,561,910円（43.43％）の増となっています。収入内訳は下水道管路新設工事等事業実施に伴う国庫補助金が125,578,000円、企業債が200,700,000円、また受益者負担金が10,657,420円、一般会計補助金が28,223,000円となっています。

資本的支出は、546,110,578円で、前年度に比べ84,191,733円（18.23％）の増となっています。支出の主なものは、建設改良費270,054,184円で、前年度に比べ87,255,912円（47.73％）の増、企業債償還金275,883,744円で、前年度に比べ1,875,214円（0.68％）の減となっています。

なお、消費税込みの資本的収入額365,158,420円と、資本的支出額573,133,259円の収支差引不足額207,974,839円は、当年度消費税資本的収支調整額27,022,681円、過年度損益勘定留保資金80,739,560円、当年度損益勘定留保資金100,212,598円で補填しました。

③事業収入に関する事項

(消費税抜き)

区 分	令和6年度	令和5年度	対前年度比較		備 考
			増減額	増減率	
営 業 収 益	円 523,579,145	円 514,831,269	円 8,747,876	% 1.70	
1 下 水 道 使 用 料	446,087,700	441,356,190	4,731,510	1.07	
2 再 生 水 利 用 料	358,445	995,438	△ 636,993	△ 63.99	
3 負 担 金	69,653,000	67,661,000	1,992,000	2.94	
4 国 庫 補 助 金	6,800,000	4,511,000	2,289,000	50.74	
5 そ の 他 営 業 収 益	680,000	307,641	372,359	121.04	
営 業 外 収 益	396,211,838	397,846,737	△ 1,634,899	△ 0.41	
1 受取利息及び配当金	147,449	2,879	144,570	5021.54	
2 補 助 金	117,978,000	117,974,000	4,000	0.01	
4 長 期 前 受 金 戻 入	277,947,793	279,748,848	△ 1,801,055	△ 0.64	
5 雑 収 益	138,596	121,010	17,586	14.53	
合 計	919,790,983	912,678,006	7,112,977	0.78	

④事業費に関する事項

(消費税抜き)

区 分	令和6年度	令和5年度	対前年度比較		備 考
			増減額	増減率	
	円	円	円	%	
営 業 費 用	804,652,195	789,290,159	15,362,036	1.95	
1 管 渠 費	21,869,365	16,200,528	5,668,837	34.99	
2 新宮処理区管理費	108,270,707	109,310,904	△ 1,040,197	△ 0.95	
3 中央処理区管理費	145,592,744	142,449,115	3,143,629	2.21	
4 総 係 費	64,131,769	62,450,633	1,681,136	2.69	
5 減 価 償 却 費	457,112,532	458,458,937	△ 1,346,405	△ 0.29	
6 資 産 減 耗 費	7,428,258	362,412	7,065,846	1949.67	
7 そ の 他 営 業 費 用	246,820	57,630	189,190	328.28	
営 業 外 費 用	68,656,763	71,148,594	△ 2,491,831	△ 3.50	
1 支 払 利 息 及 び 企 業 債 取 扱 諸 費	65,919,265	68,743,582	△ 2,824,317	△ 4.11	
2 雑 支 出	2,737,498	2,405,012	332,486	13.82	
合 計	873,308,958	860,438,753	12,870,205	1.50	

4 会 計

(1) 企業債及び長期借入金の概況

企業債は、昭和46年以降公共下水道事業創設から平成7年度までの償還が終わり、現在は、平成8年度から令和6年度までの公共下水道整備事業について借入れした企業債の償還を行っています。

令和6年度は、企業債を275,883,744円償還しましたが、令和6年度末未償還残高は企業債明細書のとおり5,103,959,697円となっています。

(2) 他会計負担金等の使途の特定について

項目	金額	課税仕入れ以外(特定収入以外)		課税仕入れ(特定収入)	
		項目	金額	項目	金額
(営 業 収 益) 雨 水 処 理 負 担 金	円 69,653,000	(給料・手当等) 総係費 新宮処理区管理費 (減価償却費) 雨水処理 (企業債利子) 雨水処理	円 7,759,000 23,000 33,014,000 8,790,000	(委託料外) 管渠費 総係費 新宮処理区管理費	円 2,653,350 221,650 17,192,000
(営 業 収 益) 国 庫 補 助 金	6,800,000	なし		(委託料) 管渠費	6,800,000
(営 業 外 収 益) 一 般 会 計 補 助 金	117,978,000	(給料・手当等) 総係費 (減価償却費) 汚水処理 (企業債利子) 汚水処理	886,000 92,229,000 24,863,000	なし	
(資 本 的 収 入) 一 般 会 計 補 助 金	28,223,000	(企業債償還金) 右記以外	6,533,625	(企業債償還金) 昭和63年以降 に課税仕入れ の財源として発 行した企業債	21,689,375
(資 本 的 収 入) 国 庫 補 助 金	125,578,000	なし		(委託料外) 建設改良費	125,578,000
(資 本 的 収 入) 受 益 者 負 担 金	10,657,420	なし		(委託料外) 建設改良費	10,657,420

令和6年度 公共下水道事業キャッシュ・フロー計算書

(令 和 6 年 4 月 1 日 から 令 和 7 年 3 月 3 1 日 ま で)

(税抜き、単位:円)

1 業務活動によるキャッシュ・フロー

当年度純利益	46,482,025
減価償却費	457,112,532
賞与等引当金の増減額	339,069
貸倒引当金の増減額	△ 95,890
長期前受金戻入額	△ 277,947,793
受取利息及び受取配当金	△ 147,449
支払利息	65,919,265
固定資産除却費	7,428,258
貯蔵品の増減額	1,850
未収金の増減額	△ 337,280
預り金の増減額	△ 454,226
未払金の増減額	△ 47,713,323
前払金の増減額	△ 35,462,000
その他流動資産の増減額	△ 1,850
資本的収入に係る特定収入消費税額	△ 13,595,781
小 計	201,527,407
利息及び配当金の受取額	147,449
利息の支払額	△ 65,919,265
業務活動によるキャッシュ・フロー	135,755,591

2 投資活動によるキャッシュ・フロー

有形固定資産の取得による支出	△ 209,789,561
無形固定資産の取得による支出	△ 60,437,273
国庫補助金による収入	125,578,000
受益者負担金による収入	10,657,420
他会計からの繰入金による収入	28,223,000
投資活動によるキャッシュ・フロー	△ 105,768,414

3 財務活動によるキャッシュ・フロー

企業債による収入	200,700,000
企業債の償還による支出	△ 275,883,744
財務活動によるキャッシュ・フロー	△ 75,183,744
資金増加額	△ 45,196,567
資金期首残高	388,279,455
資金期末残高	343,082,888

令和6年度 新宮町公共下水道事業会計収益費用明細書

(消費税抜き)

款	項	目	節	金 額	備 考
収 益 合 計				円 919,790,983	
費 用 合 計				873,308,958	

収益的収入

款	項	目	節	金 額	備 考
1 下水道事業収益				円 919,790,983	
	1 営 業 収 益			523,579,145	
		1 下 水 道 使 用 料		446,087,700	
			下 水 道 使 用 料	446,087,700	
		2 再 生 水 利 用 料		358,445	
			再 生 水 利 用 料	358,445	
		3 負 担 金		69,653,000	
			他 会 計 負 担 金	69,653,000	雨水処理 負 担 金
		4 国 庫 補 助 金		6,800,000	
			国 庫 補 助 金	6,800,000	防災安全 交 付 金
		5 その他営業収益		680,000	
			雑 収 益	0	
			手 数 料	680,000	
	2 営 業 外 収 益			396,211,838	
		1 受 取 利 息 及 び 配 当 金		147,449	
			預 金 利 息	147,449	

款	項	目	節	金 額	備 考
		2 補 助 金		円 117,978,000	
			他 会 計 補 助 金	117,978,000	一般会計 補 助 金
		4 長期前受金戻入		277,947,793	
			長期前受金戻入	277,947,793	
		5 雑 収 益		138,596	
			そ の 他 雑 収 益	128,376	
			貸し倒れにかかる 消 費 税 額	10,220	

収 益 の 支 出

(消費税抜き)

款	項	目	節	金 額	備 考
1 下水道事業費用				円 873,308,958	
	1 営 業 費 用			804,652,195	
		1 管 渠 費		21,869,365	
			備 消 耗 品 費	15,365	
			委 託 料	14,943,000	
			修 繕 費	45,000	
			工 事 請 負 費	6,840,000	
			材 料 費	26,000	
		2 新 宮 処 理 区 管 理 費		108,270,707	
			備 消 耗 品 費	53,450	
			燃 料 費	39,600	
			光 熱 水 費	65,750	
			通 信 運 搬 費	445,685	
			委 託 料	97,550,011	
			保 険 料	195,821	
			修 繕 費	170,000	
			工 事 請 負 費	4,310,000	
			動 力 費	5,440,390	

款	項	目	節	金 額	備 考
		3 中 央 処 理 区 管 理 費		円 145,592,744	
			備 消 耗 品 費	186,174	
			燃 料 費	29,700	
			光 熱 水 費	20,439	
			通 信 運 搬 費	141,855	
			委 託 料	46,431,515	
			保 險 料	399,547	
			使 用 料	29,517,136	
			修 繕 費	429,400	
			工 事 請 負 費	20,647,000	
			動 力 費	34,610,361	
			薬 品 費	13,179,617	
		4 総 係 費		64,131,769	
			給 料	24,660,000	予算額 円 24,661,000
			手 当	14,121,200	予算額 円 15,846,000
			法 定 福 利 費	7,735,193	
			賞 与 等 引 当 金 繰 入 金 額	4,117,682	
			退 職 手 当 組 合 負 担 金	2,584,800	
			報 酬	667,797	

款	項	目	節	金 額	備 考
			旅 費	円 29,632	
			報 償 費	223,300	
			被 服 費	22,000	
			備 消 耗 品 費	202,478	
			燃 料 費	71,437	
			印 刷 製 本 費	267,626	
			役 務 費	1,220,842	
			委 託 料	2,088,989	
			手 数 料	1,168,952	
			保 險 料	31,330	
			賃 借 料	194,040	
			使 用 料	4,362,590	
			修 繕 費	16,482	
			研 修 費	150,819	
			負 担 金	136,580	
			貸 倒 引 当 金 繰 入 金 額	58,000	
		5 減 価 償 却 費		457,112,532	
			有 形 固 定 資 産 減 価 償 却 費	427,374,144	
			無 形 固 定 資 産 減 価 償 却 費	29,738,388	

款	項	目	節	金 額	備 考
		6 資 産 減 耗 費		円 7,428,258	
			固定資産除却費	7,428,258	
			た な 卸 資 産 減 耗 費	0	
		7 そ の 他 営 業 費 用		246,820	
			雑 支 出	246,820	
	2 営 業 外 費 用			68,656,763	
		1 支 払 利 息 及 び 企業債取扱諸費		65,919,265	
			企 業 債 利 息	65,919,265	
		2 雑 支 出		2,737,498	
			雑 支 出	2,737,498	

令和6年度 新宮町公共下水道事業会計資本的収支明細書

(消費税抜き)

款	項	目	節	金 額	備 考
資 本 的 収 入				円 365,158,420	
資 本 的 支 出				546,110,578	

資 本 的 収 入

款	項	目	節	金 額	備 考
1 資本的収入				円 365,158,420	
	1 企 業 債			200,700,000	
		1 企 業 債		200,700,000	
			企 業 債	200,700,000	公 共 下 水 道 債 事 業 債
	2 補 助 金			28,223,000	
		1 他 会 計 補 助 金		28,223,000	
			他 会 計 補 助 金	28,223,000	一 般 会 計 金 補 助 金
	3 国庫補助金			125,578,000	
		1 国庫補助金		125,578,000	
			国 庫 補 助 金	125,578,000	社 会 資 本 整 備 総 合 交 付 金 防 災 安 全 交 付 金
	4 分担金及び負担金			10,657,420	
		1 負 担 金		10,657,420	
			受 益 者 負 担 金	10,657,420	

資 本 的 支 出

款	項	目	節	金 額	備 考
1 資本的支出				円 546,110,578	
	1 建設改良費			270,054,184	
		1 汚水管路 新設費		130,510,546	
			委 託 料	2,457,000	
			工 事 請 負 費	126,633,546	
			補 償 金	1,420,000	
		2 雨水管路 建設費		21,803,000	
			工 事 請 負 費	21,803,000	
		3 管路改良費		167,000	
			工 事 請 負 費	167,000	
		4 福岡市和白 水 処 理 セ ン タ ー 建設負担金		60,437,273	
			負 担 金	60,437,273	
		5 処理場建設 改 良 費		57,136,365	
			委 託 料	34,336,365	
			工 事 請 負 費	22,800,000	
	2 固定資産 購入費			172,650	
		1 固定資産 購入費		172,650	
			工具器具備品費	172,650	
	3 企 業 債 償 還 金			275,883,744	
		1 企 業 債 償 還 金		275,883,744	
			元 金 償 還 金	275,883,744	

固定資産明細書

(令和7年3月31日現在)

(1) 有形固定資産明細書

資 産 の 種 類	年度当初の 現 在 高	当 年 度 増 加 額	当 年 度 減 少 額	年 度 末 現 在 高	減 価 償 却 累 計				年 度 末 償 却 未 済 額	備 考
					年 度 当 初 額	当 年 度 増 加 額	当 年 度 減 少 額	累 計		
土 地	円 591,716,859	円 0	円 0	円 591,716,859	円 0	円 0	円 0	円 0	円 591,716,859	
建 物	1,096,614,651	0	0	1,096,614,651	717,961,905	32,611,974	0	750,573,879	346,040,772	
構 築 物	16,564,716,188	122,318,335	0	16,687,034,523	6,032,712,860	294,448,701	0	6,327,161,561	10,359,872,962	
機械及び 装 置	3,160,194,291	23,141,500	23,272,102	3,160,063,689	2,129,224,875	100,082,331	15,843,844	2,213,463,362	946,600,327	
車 両 運 搬 具	1,785,155	0	0	1,785,155	723,805	230,232	0	954,037	831,118	
工具器具 及び備品	3,950,905	0	0	3,950,905	3,739,907	906	0	3,740,813	210,092	
建 設 仮 勘 定	111,163,090	125,147,001	38,749,090	197,561,001	0	0	0	0	197,561,001	
合 計	21,530,141,139	270,606,836	62,021,192	21,738,726,783	8,884,363,352	427,374,144	15,843,844	9,295,893,652	12,442,833,131	

(2) 無形固定資産明細書

資 産 の 種 類	当 年 度 当 初 高	当 年 度 増 加 額	当 年 度 減 少 額	当 年 度 減 価 償 却 高	年 度 末 高	備 考
施 設 利 用 権	円 442,442,680	円 60,437,273	円 0	円 29,738,388	円 473,141,565	
合 計	442,442,680	60,437,273	0	29,738,388	473,141,565	

企 業 債 明 細 書

令和7年3月31日現在

種 類	発 行 年月日	発 行 総 額	償 還 金		未 償 還 高	利 率	償還終期	備 考
			当 年 度 償 還 金	償 還 金 累 計				
郵便貯金 簡易生命保険 管理機構	平 8. 4. 30	55,600,000	3,129,222	52,363,480	3,236,520	3.40	令 8.3.31	
郵便貯金 簡易生命保険 管理機構	平 9. 4. 21	119,600,000	6,140,088	106,814,582	12,785,418	2.70	令 9.3.31	
金 融 機 構	平 9. 4. 21	60,700,000	3,506,193	60,700,000	0	2.75	令 7.3.20	
金 融 機 構	平 10. 4. 20	77,400,000	4,089,056	73,226,689	4,173,311	2.05	令 8.3.20	
金 融 機 構	平 10.10.30	12,700,000	613,948	11,765,777	934,223	1.15	令 8.9.20	
郵便貯金 簡易生命保険 管理機構	平 10.11.10	48,000,000	2,101,060	40,462,099	7,537,901	1.10	令 10.9.30	
金 融 機 構	平 11. 4. 30	34,200,000	1,763,216	30,566,533	3,633,467	2.00	令 9.3.20	
金 融 機 構	平 12. 3. 30	22,200,000	1,121,992	18,696,890	3,503,110	2.00	令 10.3.20	
金 融 機 構	平 12. 3. 30	1,200,000	60,648	1,010,642	189,358	2.00	令 10.3.20	
郵便貯金 簡易生命保険 管理機構	平 12. 3. 31	31,000,000	1,410,777	23,509,198	7,490,802	2.00	令 12.3.31	
大 蔵 省 資金運用部	平 12. 4. 20	6,800,000	311,287	5,142,178	1,657,822	2.10	令 12.3.25	
郵便貯金 簡易生命保険 管理機構	平 12. 4. 20	19,800,000	906,394	14,972,811	4,827,189	2.10	令 12.3.31	
金 融 機 構	平 12. 4. 20	20,400,000	1,038,297	17,151,736	3,248,264	2.10	令 10.3.20	
郵便貯金 簡易生命保険 管理機構	平 13. 4. 20	31,400,000	1,351,639	22,911,818	8,488,182	1.30	令 13.3.31	
金 融 機 構	平 13. 4. 20	7,800,000	372,324	6,257,655	1,542,345	1.40	令 11.3.20	
金 融 機 構	平 13. 4. 20	7,800,000	371,143	6,264,468	1,535,532	1.35	令 11.3.20	
郵便貯金 簡易生命保険 管理機構	平 14. 4. 22	14,900,000	654,173	9,917,351	4,982,649	2.10	令 14.3.31	
金 融 機 構	平 14. 4. 22	5,300,000	258,715	3,922,158	1,377,842	2.10	令 12.3.20	
金 融 機 構	平 15. 4. 18	2,400,000	110,432	1,708,926	691,074	1.20	令 13.3.20	
郵便貯金 簡易生命保険 管理機構	平 15. 4. 21	27,800,000	1,158,253	18,062,011	9,737,989	1.10	令 15.3.31	
郵便貯金 簡易生命保険 管理機構	平 16. 4. 20	1,700,000	71,583	983,779	716,221	2.10	令 16.3.31	
金 融 機 構	平 16. 4. 20	1,800,000	84,012	1,162,689	637,311	2.00	令 14.3.20	
金 融 機 構	平 17. 4. 22	15,800,000	722,903	9,468,395	6,331,605	2.00	令 15.3.20	
郵便貯金 簡易生命保険 管理機構	平 17. 4. 20	10,100,000	416,106	5,450,048	4,649,952	2.00	令 17.3.31	
金 融 機 構	平 18. 4. 21	35,400,000	1,591,167	19,398,434	16,001,566	2.20	令 16.3.20	
郵便貯金 簡易生命保険 管理機構	平 18. 7. 31	56,000,000	2,260,482	27,226,330	28,773,670	2.40	令 18.3.31	

種 類	発 行 年月日	発 行 総 額	償 還 金		未 償 還 高	利 率	償還終期	備 考
			当 年 度 償 還 金	償 還 金 累 計				
金 融 機 構	平 19. 5. 10	58,700,000	2,581,197	29,693,039	29,006,961	2.10	令 17. 3.20	
郵 便 貯 金 簡 易 生 命 保 険 管 理 機 構	平 20. 3. 31	164,500,000	6,371,425	68,335,605	96,164,395	2.10	令 20. 5.31	
金 融 機 構	平 20. 3. 25	485,900,000	20,924,610	224,423,235	261,476,765	2.10	令 18. 3.20	
金 融 機 構	平 21. 1. 29	46,400,000	1,985,342	20,817,965	25,582,035	1.80	令 18. 9.20	
財 務 省 財 政 融 資	平 21. 3. 25	5,500,000	209,878	2,104,131	3,395,869	1.90	令 21. 3. 1	
金 融 機 構	平 21. 3. 25	234,800,000	9,939,083	99,644,194	135,155,806	1.90	令 19. 3.20	
金 融 機 構	平 21. 4. 28	21,800,000	921,104	9,190,669	12,609,331	2.00	令 19. 3.20	
金 融 機 構	平 21. 4. 28	39,600,000	1,673,198	16,694,979	22,905,021	2.00	令 19. 3.20	
財 務 省 財 政 融 資	平 21. 10. 27	912,500,000	34,373,463	328,959,320	583,540,680	2.00	令 21. 9. 25	
金 融 機 構	平 21. 10. 29	2,200,000	92,250	886,852	1,313,148	1.90	令 19. 9.20	
金 融 機 構	平 22. 1. 13	95,100,000	3,594,831	34,559,262	60,540,738	1.90	令 21. 9.20	
金 融 機 構	平 22. 1. 13	32,400,000	1,224,738	11,774,135	20,625,865	1.90	令 21. 9.20	
金 融 機 構	平 22. 4. 8	483,900,000	17,975,503	163,921,424	319,978,576	2.10	令 22. 3.20	
金 融 機 構	平 22. 4. 8	35,800,000	1,329,868	12,127,271	23,672,729	2.10	令 22. 3.20	
金 融 機 構	平 22. 9. 29	29,400,000	1,095,341	9,654,206	19,745,794	1.80	令 22. 9.20	
金 融 機 構	平 22. 9. 29	5,500,000	204,910	1,806,058	3,693,942	1.80	令 22. 9.20	
金 融 機 構	平 23. 4. 27	42,500,000	1,553,872	12,931,829	29,568,171	2.00	令 23. 3.20	
財 務 省 財 政 融 資	平 23. 10. 26	307,200,000	11,302,308	90,237,321	216,962,679	1.70	令 23. 9. 25	
金 融 機 構	平 24. 3. 29	195,200,000	7,121,145	53,732,265	141,467,735	1.70	令 24. 3.20	
金 融 機 構	平 25. 3. 28	232,600,000	8,456,882	56,628,096	175,971,904	1.50	令 25. 3.20	
金 融 機 構	平 25. 5. 30	10,300,000	377,005	2,531,853	7,768,147	1.40	令 25. 3.20	
金 融 機 構	平 25. 11. 28	42,800,000	1,555,698	9,734,679	33,065,321	1.40	令 25. 9.20	
金 融 機 構	平 26. 3. 27	299,000,000	10,792,524	62,553,298	236,446,702	1.40	令 26. 3.20	
金 融 機 構	平 26. 10. 30	23,600,000	852,847	4,556,806	19,043,194	1.30	令 26. 9.20	
と び う め 信 用 組 合	平 27. 3. 27	34,800,000	4,400,361	34,800,000	0	0.33	令 7. 3.31	特別措置分
金 融 機 構	平 27. 3. 26	175,500,000	6,355,568	31,030,915	144,469,085	1.20	令 27. 3.20	
金 融 機 構	平 27. 11. 26	53,500,000	1,943,392	8,579,810	44,920,190	1.10	令 27. 9.20	

種 類	発 行 年月日	発 行 総 額	償 還 金		未 償 還 高	利 率	償還終期	備 考
			当 年 度 償 還 金	償 還 金 累 計				
福岡銀行	平 28. 3. 28	34,600,000	4,367,160	30,215,800	4,384,200	0.39	令 8. 3.31	特別措置分
福岡銀行	平 28. 3. 28	6,500,000	658,884	5,838,546	661,454	0.39	令 8. 3.31	法適化分
金融機構	平 28. 4. 5	282,000,000	10,777,268	42,788,030	239,211,970	0.50	令 28. 3.20	
金融機構	平 29. 4. 6	292,100,000	10,994,303	32,786,289	259,313,711	0.60	令 29. 3.20	
福岡銀行	平 29. 3. 29	33,800,000	4,255,237	25,228,084	8,571,916	0.48	令 9. 3.31	特別措置分
福岡銀行	平 29. 3. 29	4,600,000	465,388	3,662,644	937,356	0.47	令 9. 3.31	法適化分
金融機構	平 30. 3. 29	229,600,000	8,590,256	17,129,202	212,470,798	0.60	令 30. 3.20	
とびうめ 信用組合	平 30. 3. 28	31,300,000	3,921,095	19,430,407	11,869,593	0.45	令 10. 3.31	特別措置分
とびうめ 信用組合	平 30. 3. 28	9,200,000	926,146	6,396,444	2,803,556	0.45	令 10. 3.31	法適化分
金融機構	平 31. 1. 10	6,700,000	249,924	374,326	6,325,674	0.60	令 30. 9.20	
金融機構	平 31. 3. 25	15,500,000	1,289,859	3,868,029	11,631,971	0.04	令 16. 3.20	
金融機構	平 31. 3. 25	241,900,000	9,107,290	9,107,290	232,792,710	0.50	令 31. 3.20	
福岡銀行	平 31. 3. 28	30,000,000	3,744,489	14,913,067	15,086,933	0.29	令 11. 3.31	特別措置分
金融機構	令 元. 9. 26	29,900,000	592,160	592,160	29,307,840	0.08	令 31. 9.20	
金融機構	令 2. 2. 27	26,300,000	506,916	506,916	25,793,084	0.30	令 31. 9.20	
金融機構	令 2. 3. 26	287,200,000	0	0	287,200,000	0.30	令 32. 3.20	
金融機構	令 2. 3. 26	62,800,000	5,226,270	10,450,974	52,349,026	0.03	令 17. 3.20	
西日本シティ 銀行	令 2. 3. 27	27,500,000	3,427,171	10,260,994	17,239,006	0.20	令 12. 3.31	特別措置分
金融機構	令 3. 3. 25	159,100,000	0	0	159,100,000	0.50	令 33.3.20	
金融機構	令 3. 3. 25	63,800,000	5,258,408	5,258,408	58,541,592	0.20	令 18.3.20	
西日本シティ 銀行	令 3. 3. 26	20,200,000	2,510,497	5,015,229	15,184,771	0.23	令 13.3.31	特別措置分
金融機構	令 4. 3. 24	181,700,000	0	0	181,700,000	0.70	令 34.3.20	
金融機構	令 4. 3. 24	20,900,000	2,594,258	2,594,258	18,305,742	0.20	令 14.3.20	
西日本シティ 銀行	令 4. 3. 25	12,900,000	1,597,312	1,597,312	11,302,688	0.27	令 14.3.31	特別措置分
金融機構	令 4. 9. 29	21,100,000	0	0	21,100,000	0.90	令 34.9.20	
金融機構	令 5. 3. 23	70,800,000	0	0	70,800,000	1.30	令 35.3.20	
粕屋農業 協同組合	令 5. 3. 27	12,900,000	0	0	12,900,000	0.65	令 15.3.31	特別措置分

種 類	発 行 年月日	発 行 総 額	償 還 金		未 償 還 高	利 率	償還終期	備 考
			当 年 度 償 還 金	償 還 金 累 計				
金 融 機 構	令 6. 3. 25	70,800,000	0	0	70,800,000	1.40	令 36.3.20	
金 融 機 構	令 6. 3. 25	7,400,000	0	0	7,400,000	1.10	令 26.3.20	
金 融 機 構	令 6. 3. 25	39,200,000	0	0	39,200,000	1.40	令 36.3.20	
西日本シティ 銀 行	令 6. 3. 26	11,200,000	0	0	11,200,000	0.78	令 16.3.31	特別措置分
金 融 機 構	令 7. 3. 24	61,800,000	0	0	61,800,000	2.10	令 37.3.20	
財 務 省 財 政 融 資	令 7. 3. 25	131,700,000	0	0	131,700,000	2.10	令 37.3.1	
西日本シティ 銀 行	令 7. 3. 25	7,200,000	0	0	7,200,000	1.23	令 17.3.31	特別措置分
合 計		7,343,000,000	275,883,744	2,239,040,303	5,103,959,697			
財 務 省 財 政 融 資		1,363,700,000	46,196,936	426,442,950	937,257,050			
金 融 機 構		5,122,200,000	173,441,866	1,264,229,714	3,857,970,286			
郵 便 貯 金 簡 易 生 命 保 険 管 理 機 構		580,400,000	25,971,202	391,009,112	189,390,888			
銀 行 等		276,700,000	30,273,740	157,358,527	119,341,473			

簡 易 水 道 事 業 会 計

令和6年度 新宮町

(1) 収益的収入及び支出

収 入			
区 分	予 算		
	当初予算額	補正予算額	地方公営企業法第24条第3項の規定による支出額に係る財源充当額
第1款	円	円	円
簡易水道事業収益	35,524,000	687,000	0
第1項 営業収益	5,776,000	0	0
第2項 営業外収益	29,247,000	687,000	0
第3項 特別利益	501,000	0	0

支 出						
区 分	予 算					
	当初予算額	補正予算額	予備費支出額	流用増減額	地方公営企業法第24条第3項の規定による支出額	小 計
第1款	円	円	円	円	円	円
簡易水道事業費用	40,159,000	900,000	0	0	0	41,059,000
第1項 営業費用	38,054,000	0	0	0	0	38,054,000
第2項 営業外費用	1,604,000	0	413,900	0	0	2,017,900
第3項 特別損失	1,000	900,000	0	0	0	901,000
第4項 予備費	500,000	0	△ 413,900	0	0	86,100

(2) 資本的収入及び支出

収 入				
区 分	予 算			
	当初予算額	補正予算額	小 計	地方公営企業法第26条の規定による繰越額に係る財源充当額
第1款	円	円	円	円
資本的収入	4,593,000	7,900,000	12,493,000	0
第1項 補助金	4,593,000	0	4,593,000	0
第2項 負担金	0	5,700,000	5,700,000	0
第3項 企業債	0	2,200,000	2,200,000	0

支 出						
区 分	予 算					
	当初予算額	補正予算額	流用増減額	小 計	地方公営企業法第26条の規定による繰越額	継続費通次繰越額
第1款	円	円	円	円	円	円
資本的支出	9,960,000	7,931,000	0	17,891,000	0	0
第1項 建設改良費	10,000	7,931,000	0	7,941,000	0	0
第2項 企業債償還金	9,950,000	0	0	9,950,000	0	0

資本的収入額が資本的支出額に不足する額5,929,481円は、当年度消費税資本的収支調整額612,800円及び引継現金

簡易水道事業決算報告書

(消費税込み)

額				
合 計	決 算 額	予算額に比べ決算額の増減	備 考	
円	円	円	円	円
36,211,000	38,525,469	2,314,469	(うち、仮受消費税 534,740)	
5,776,000	5,901,390	125,390	(" 534,740)	
29,934,000	32,624,079	2,690,079	(" 0)	
501,000	0	△ 501,000		

額					
地方公営企業法 第26条第2項の規定 による繰越額	合 計	決 算 額	地方公営企業法 第26条第2項の規定 による繰越額	不 用 額	備 考
円	円	円	円	円	円
0	41,059,000	36,504,458	0	4,554,542	(うち、仮払消費税 1,240,714)
0	38,054,000	34,272,432	0	3,781,568	(" 1,240,714)
0	2,017,900	1,404,026	0	613,874	(" 0)
0	901,000	828,000	0	73,000	
0	86,100	0	0	86,100	

額				
継続費通次繰越額に係 る財源充当額	合 計	決 算 額	予 算 額 に 比 べ 予 決 算 額 の 増 減	備 考
円	円	円	円	円
0	12,493,000	10,721,000	△ 1,772,000	(うち、仮受消費税 0)
0	4,593,000	4,593,000	0	(" 0)
0	5,700,000	4,528,000	△ 1,172,000	(" 0)
0	2,200,000	1,600,000	△ 600,000	

額		翌年度繰越額				
合 計	決 算 額	地方公営企業法第 26条の規定による繰 越	継続費通次繰 越額	合 計	不 用 額	備 考
円	円	円	円	円	円	円
17,891,000	16,650,481	1,190,000	0	1,190,000	50,519	(うち、仮払消費税 612,800)
7,941,000	6,740,800	1,190,000	0	1,190,000	10,200	(" 612,800)
9,950,000	9,909,681	0	0	0	40,319	

5,316,681円で補填した。

令和6年度 新宮町簡易水道事業損益計算書

(令和6年4月1日から令和7年3月31日まで)

	円	円	(消費税抜き) 円
1 営業収益			
(1) 給水収益	5,359,650		
(2) その他営業収益	<u>7,000</u>	5,366,650	
2 営業費用			
(1) 原水及び浄水費	12,111,972		
(2) 配水及び給水費	89,610		
(3) 総係費	256,065		
(4) 減価償却費	20,574,071		
(5) 資産減耗費	3,903,108		
(6) その他営業費用	<u>0</u>	<u>36,934,826</u>	
営業利益			△ 31,568,176
3 営業外収益			
(1) 受取利息及び配当金	4,005		
(2) 補助金	15,444,000		
(3) 加入金	0		
(4) 負担金	49,000		
(5) 長期前受金戻入	14,829,013		
(6) 雑収益	<u>2,395</u>	30,328,413	
4 営業外費用			
(1) 支払利息及び企業債取扱諸費	1,404,026		
(2) 雑支出	<u>864,160</u>	<u>2,268,186</u>	<u>28,060,227</u>
経常利益			△ 3,507,949
5 特別損失			
(1) その他特別損失	<u>828,000</u>	<u>828,000</u>	<u>△ 828,000</u>
当年度純利益			△ 4,335,949
前年度繰越利益剰余金			<u>0</u>
当年度未処分利益剰余金			<u><u>△ 4,335,949</u></u>

令和6年度 新宮町簡易

(令和6年4月1日から)

	資本金	資 本 剰 余 金		
		補助金	負担金	受贈財産 評価額
前年度末残高	円 13,327,358	円 6,931,682	円 0	円 0
前年度処分額	0	0	0	0
議会の議決による処分額	0	0	0	0
欠損金の補填	0	0	0	0
建設改良積立金の積立て	0	0	0	0
減債積立金の積立て	0	0	0	0
処分後残高	13,327,358	6,931,682	0	0
当年度変動額	0	0	0	0
当年度純利益	0	0	0	0
当年度末残高	15,011,756	6,931,682	0	0

(注) この計算書における△表記は、減少、損失又は欠損を示すものであること。

水道事業剰余金計算書

令和7年3月31日まで)

(消費税抜き)

剰 余 金					資 本 合 計
	利 益 剰 余 金				
資 本 剰 余 金 合 計	減 債 積 立 金	建 設 改 良 積 立 金	未 処 分 利 益 剰 余 金	利 益 剰 余 金 合 計	
円	円	円	円	円	円
6,931,682	0	0	0	0	20,259,040
0	0	0	0	0	0
0	0	0	0	0	0
0	0	0	0	0	0
0	0	0	0	0	0
0	0	0	0	0	0
6,931,682	0	0	0	0	20,259,040
0	0	0	△ 4,335,949	△ 4,335,949	△ 4,335,949
0	0	0	△ 4,335,949	△ 4,335,949	△ 4,335,949
6,931,682	0	0	(当年度末未処分利益剰余金) △ 4,335,949	△ 4,335,949	17,607,489

令和6年度 新宮町簡易水道事業欠損金処理計算書

(消費税抜き)

	資本金	資本剰余金	未処理欠損金
	円	円	円
当年度末残高	15,011,756	6,931,682	△ 4,335,949
議会の議決による処分額	0	0	0
建設改良積立金の積立て	0	0	0
減債積立金の積立て	0	0	0
処分後残高	15,011,756	6,931,682	(繰越欠損金) △ 4,335,949

(注) この計算書における△表記は、減少又は欠損を示すものであること。

令和6年度 新宮町簡易水道事業貸借対照表

(令和7年3月31日)

(消費税抜き)

資 産 の 部

1 固 定 資 産	円	円	円	円
(1) 有 形 固 定 資 産				
イ 土 地		13,097,530		
ロ 建 物	6,772,216			
減価償却累計額	<u>△ 2,567,382</u>	4,204,834		
ハ 構 築 物	862,277,935			
減価償却累計額	<u>△ 466,677,281</u>	395,600,654		
ニ 機 械 及 び 装 置	155,361,779			
減価償却累計額	<u>△ 45,435,344</u>	109,926,435		
ホ 車 両 運 搬 具	0			
減価償却累計額	<u>0</u>	0		
ヘ 工 具 器 具 及 び 備 品	0			
減価償却累計額	<u>0</u>	0		
ト 建 設 仮 勘 定		<u>0</u>		
有 形 固 定 資 産 合 計			522,829,453	
固 定 資 産 合 計				522,829,453
2 流 動 資 産				
(1) 現 金 預 金			8,750,823	
(2) 未 収 金		2,994,666		
貸 倒 引 当 金		<u>△ 20,000</u>	2,974,666	
(3) 貯 蔵 品			0	
(4) 前 払 金			<u>18,315</u>	
流 動 資 産 合 計				<u>11,743,804</u>
資 産 合 計				<u><u>534,573,257</u></u>

負債の部

	円	円	円	円
3 固定負債				
(1) 企業債				
イ 建設改良費等の財源に充て るための企業債	133,409,825			
ロ その他の企業債	<u>5,679,195</u>	<u>139,089,020</u>		
固定負債合計				139,089,020
4 流動負債				
(1) 企業債				
イ 建設改良費等の財源に充 てるための企業債	9,484,469			
ロ その他の企業債	<u>744,488</u>	10,228,957		
(2) 未払金		1,480,980		
(3) 賞与等引当金		0		
(4) 預り金		450,000		
(5) 前受金		<u>542,500</u>		
流動負債合計				12,702,437
5 繰延収益金				
(1) 長期前受金		677,429,463		
長期前受金収益化累計額		<u>△ 312,255,152</u>		
繰延収益金合計				<u>365,174,311</u>
負債合計				516,965,768
資本の部				
6 資本金				
(1) 自己資本金		<u>15,011,756</u>		
資本金合計				15,011,756
7 剰余金				
(1) 資本剰余金				
イ 補助金	<u>6,931,682</u>			
資本剰余金合計		6,931,682		
(2) 利益剰余金				
イ 減債積立金		0		
ロ 建設改良積立金		0		
ハ 当年度未処分利益剰余金	<u>△ 4,335,949</u>			
利益剰余金合計		<u>△ 4,335,949</u>		
剰余金合計				<u>2,595,733</u>
資本合計				<u>17,607,489</u>
負債資本合計				<u>534,573,257</u>

注 記

I 重要な会計方針に係る事項に関する注記

1 資産の評価基準及び評価方法

- (1) たな卸資産の評価基準及び評価方法
貯蔵品 先入先出法による原価法

2 固定資産の減価償却の方法

- (1) 有形固定資産

・減価償却の方法	定額法
・主な耐用年数	
建物	10～50年
構築物	10～60年
機械及び装置	6～20年
車両運搬具	4年
工具器具及び備品	2～15年

3 引当金の計上方法

- (1) 貸倒引当金

債権の貸倒損失に備えるため、実績率等による回収不能見込額を計上している。

4 消費税等の会計処理

消費税及び地方消費税の会計処理は税抜方式によっている。

II キャッシュ・フロー計算書等関連

当年度、新たに計上した重要な非資金取引なし。

III セグメント情報の開示

1 報告セグメントの概要

新宮町簡易水道事業会計は単一セグメントにより事業を行っているため、記載を省略している。

IV その他の注記

1 引当金の取崩し

- (1) 貸倒引当金の取崩し

令和6年度においては、未収金の貸倒損失は発生していない。

令和6年度 新宮町簡易水道事業報告書

1 概 況

(1) 総括事項

新宮町簡易水道事業は、昭和53年の事業創設以来46年を経過しています。これまで、施設整備事業をすすめ、安定した水の供給を図ることに努めてきました。

令和6年度は、県事業工事に伴い、相島循環線配水管布設替工事を実施しました。その際、耐震性に優れた管材を採用し、災害に強い管路整備を実施しました。

(2) 経営指標に関する事項

令和6年度決算における経営成績について、経常収支比率は、一般会計繰入金があることにより91.05%となっています。また、料金回収率は、21.27%と料金収入のみでは給水に係る費用の2割程度しかまかなえていないことを示しています。

主な要因として、営業収益に対して営業費用が高いことが挙げられます。

一方、有形固定資産減価償却率は、50.24%となり、施設の老朽化が進んでいる状況です。なお、管路更新は今年度に相島循環線配水管布設替工事を実施しています。

今後も、経営状況を考慮しつつ、計画的な施設更新を実施していきます。

<指標の説明>

1. 経常収支比率	料金収入等の収益で維持管理費や支払利息等の費用をどの程度まかなえているかを表した指標。
2. 料金回収率	給水に係る費用がどの程度給水収益でまかなえているかを表した指標。
3. 有形固定資産減価償却率	有形固定資産の減価償却がどの程度進んでいるかを表した指標。
4. 管路更新率	当該年度に更新した管路延長を表した指標。

<経営指標の推移>

(%)

指 標	R2	R3	R4	R5	R6
1. 経常収支比率	-	-	-	-	91.05
2. 料金回収率	-	-	-	-	21.27
3. 有形固定資産減価償却率	-	-	-	-	50.24
4. 管路更新率	-	-	-	-	0.12

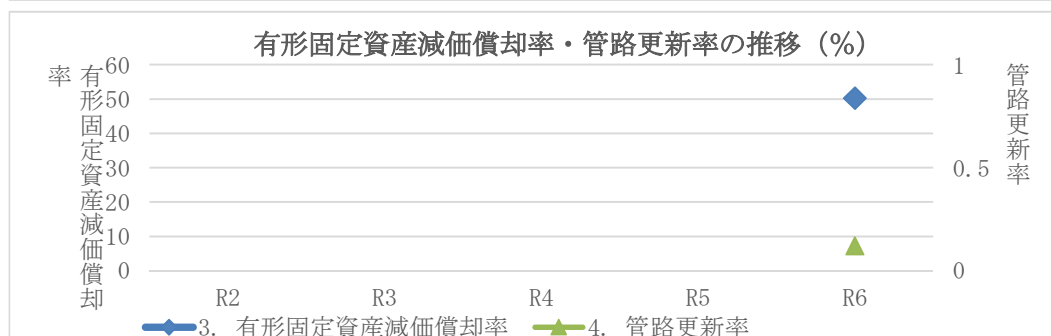
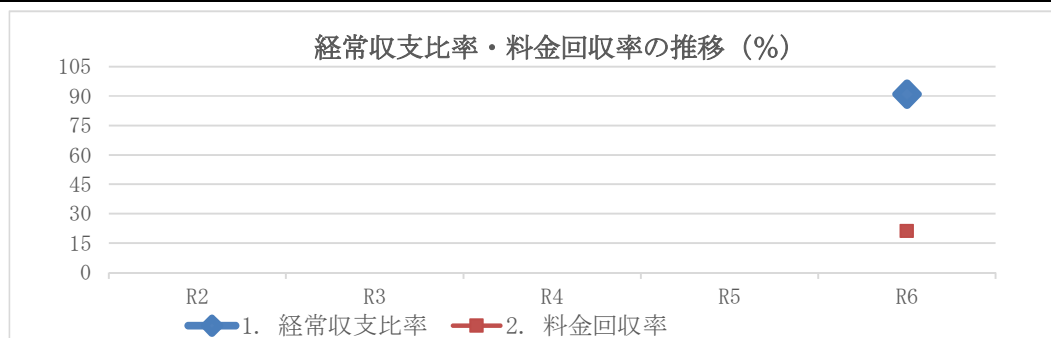

(3) 給水状況

令和6年度の給水人口は、210人で、前年度に比べ8人、3.67%の減であり、給水区域内人口における普及率は、100%です。

本年度の年間有収水量は16,404m³（対前年度比1.36%増）で、有収率81.97%、一日当たりの一人平均配水量は262ℓ、一日最大配水量は105m³（令和6年9月13日）です。

区 分		令和6年度	令和5年度	増 減
給水人口(人)		210	218	△ 8
給水世帯数(世帯)		118	117	1
配 水 量	総 量(m ³)	20,012	20,301	△ 289
	一日最大(m ³)	105	98	7
	一人一日最大(ℓ)	500	450	50
	一日平均(m ³)	55	55	0
	一人一日平均(ℓ)	262	252	10
有収水量(m ³)		16,404	16,184	220
有収率(%)		81.97	79.72	2.25

(4) 議会議決事項

① 予算関係

議決年月日	議案番号	件名
令和6年6月5日	第49号	令和6年度新宮町簡易水道事業会計補正予算について
令和6年9月2日	第87号	令和6年度新宮町簡易水道事業会計補正予算について
令和7年3月3日	第24号	令和6年度新宮町簡易水道事業会計補正予算について
令和7年3月18日	第33号	令和7年度新宮町簡易水道事業会計予算について

2 工 事

(建設改良事業)

(1件100万円以上・消費税込み)

工事名	施工内容	工事費	着工年月日	竣工年月日
相島循環線配水管布設替工事	PE φ100 115.2m PE φ75 3.1m	円 6,740,800	R6.7.2	R6.11.30

3 業 務

(1) 業務量

事 項		単位	令和6年度	令和5年度	比 較		備 考
					増 減	増減率%	
行政区域内人口		人	33,036	33,026	10	0.03	
給水区域内人口		人	210	218	△ 8	△ 3.67	
年度末給水人口		人	210	218	△ 8	△ 3.67	
計 画 給 水 人 口		人	260	260	0	0.00	
普 及 率		%	100	100	0	0.00	
配 水 量	年 間	m ³	20,012	20,301	△ 289	△ 1.42	
	1 ヶ 月 平 均	m ³	1,668	1,692	△ 24	△ 1.42	
	1 日 平 均	m ³	55	55	0	0.00	
有 収 水 量	年 間	m ³	16,404	16,184	220	1.36	
	1 ヶ 月 平 均	m ³	1,367	1,349	18	1.33	
	1 日 平 均	m ³	45	44	1	2.27	
1 日 最 大 配 水 量		m ³	105	98	7	7.14	
有 収 率		%	81.97	79.72	2.25	2.82	

$$\textcircled{\text{C}} \text{ 供給単価} = \frac{\text{給水収益}}{\text{有収水量}} = \frac{5,359,650 \text{ 円}}{16,404 \text{ m}^3} = 326\text{円}73\text{銭}$$

$$\textcircled{\text{C}} \text{ 給水原価} = \frac{\text{経常費用} - \text{長期前受金戻入} - \text{受託工事費}}{\text{有収水量}}$$

$$= \frac{40,031,012 \text{ 円} - 14,829,013 \text{ 円} - 0 \text{ 円}}{16,404 \text{ m}^3} = 1,536\text{円}33\text{銭}$$

(2) 配水量

施設名		給水施設 能力 (A)	当年度 配水量 (B)	B/A 稼働率 (C)	前年度 配水量 (D)	前年度 稼働率 (E)	前年度との 比較増減 (B)－(D)	前年度との 差 引 (C)－(E)
(施設容量(m ³))	(認可水量(m ³ /日))							
相島配水池 (147)	相島浄水場 (200)	m ³ /年 73,000	m ³ 20,012	% 27.41	m ³ 20,301	% 27.81	m ³ △ 289	% △ 0.40
合 計								
(147)	(200)	73,000	20,012	27.41	20,301	27.81	△ 289	△ 0.40

(3) 事業収入及び事業費に関する事項

① 収益的収支

本年度の収入総額は、35,695,063円で、これに対し、支出総額は40,031,012円となっています。4,335,949円の当年度純損失が生じました。

簡易水道事業本来の財源であるべき給水収益は、5,359,650円となっています。このほか、営業外収益は30,328,413円、営業外収益の大半を占める他会計補助金は15,444,000円でした。

一方、営業費用は36,934,826円となっています。このほか、営業外費用は、2,268,186円となっています。

② 資本的収支

本年度の資本的収入は、10,721,000円となっています。

収入の内訳は、県事業に伴う配水管布設替工事による工事負担金4,528,000円、企業債1,600,000円、企業債償還元金に伴う他会計補助金4,593,000円となっています。

資本的支出は、16,037,681円で、支出の内訳は、建設改良費6,128,000円、企業債償還元金9,909,681円となっています。

なお、消費税込みの資本的収入額10,721,000円と、資本的支出額16,650,481円の収支差引不足額5,929,481円は、当年度消費税資本的収支調整額612,800円と引継現金5,316,681円で補填しました。

③事業収入に関する事項

(消費税抜き)

区 分	令和6年度	令和5年度	対前年度比較		備 考
			増減額	増減率	
	円	円	円	%	
営 業 収 益	5,366,650	-	-	-	
1 給 水 収 益	5,359,650	-	-	-	
2 そ の 他 営 業 収 益	7,000	-	-	-	
営 業 外 収 益	30,328,413	-	-	-	
1 受取利息及び配当金	4,005	-	-	-	
2 補 助 金	15,444,000	-	-	-	
3 加 入 金	0	-	-	-	
4 長 期 前 受 金 戻 入	14,829,013	-	-	-	
5 雑 収 益	2,395	-	-	-	
7 負 担 金	49,000	-	-	-	
合 計	35,695,063	-	-	-	

④事業費に関する事項

(消費税抜き)

区 分	令和6年度	令和5年度	対前年度比較		備 考
			増減額	増減率	
	円	円	円	%	
営 業 費 用	36,934,826	-	-	-	
1 原 水 及 び 浄 水 費	12,111,972	-	-	-	
2 配 水 及 び 給 水 費	89,610	-	-	-	
3 総 係 費	256,065	-	-	-	
4 減 価 償 却 費	20,574,071	-	-	-	
5 資 産 減 耗 費	3,903,108	-	-	-	
6 そ の 他 営 業 費 用	0	-	-	-	
営 業 外 費 用	2,268,186	-	-	-	
1 支 払 利 息 及 び 企 業 債 取 扱 諸 費	1,404,026	-	-	-	
2 雑 支 出	864,160	-	-	-	
特 別 損 失	828,000	-	-	-	
1 過 年 度 損 益 修 正 損	0	-	-	-	
6 そ の 他 特 別 損 失	828,000	-	-	-	
合 計	40,031,012	-	-	-	

4 会 計

(1) 企業債及び長期借入金の概況

企業債は、平成11年度の基幹改良事業から令和5年度の公営企業会計適用債までの企業債の償還を行っています。

令和6年度は、企業債を9,909,681円償還しましたが、令和6年度末未償還残高は企業債明細書のとおり149,317,977円となっています。

(2) 他会計負担金等の使途の特定について

項目	金額	課税仕入れ以外(特定収入以外)		課税仕入れ(特定収入)	
		項目	金額	項目	金額
(営業外収益) 一般会計補助金	円 15,444,000	企業債利子 事業費 減価償却費	円 655,338 4,080,029 6,793,476	企業債償還金 事業費	円 409,468 3,505,689
(資本的収入) 一般会計補助金	4,593,000	なし		企業債償還金	4,593,000

令和6年度 簡易水道事業キャッシュ・フロー計算書

(令 和 6 年 4 月 1 日 から 令 和 7 年 3 月 3 1 日 ま で)

(税抜き、単位:円)

1 業務活動によるキャッシュ・フロー

当年度純利益	△ 4,335,949
減価償却費	20,574,071
貸倒引当金の増減額	20,000
長期前受金戻入額	△ 14,829,013
受取利息及び受取配当金	△ 4,005
支払利息	1,404,026
固定資産除却費	3,903,108
貯蔵品の増減額	0
未収金の増減額	△ 694,128
預り金の増減額	448,460
未払金の増減額	△ 2,723,622
前払金の増減額	△ 18,315
前受金の増減額	542,500
その他流動資産の増減額	0
資本的収入に係る特定収入消費税額	△ 257,246
小 計	4,029,887
利息及び配当金の受取額	4,005
利息の支払額	△ 1,404,026
業務活動によるキャッシュ・フロー	2,629,866

2 投資活動によるキャッシュ・フロー

有形固定資産の取得による支出	△ 6,128,000
他会計からの負担金による収入	4,528,000
他会計からの補助金による収入	4,593,000
投資活動に伴う未収金等の債権の増減額	14,952,000
投資活動に伴う未払金等の債務の増減額	△ 30,123,441
投資活動によるキャッシュ・フロー	△ 12,178,441

3 財務活動によるキャッシュ・フロー

企業債による収入	1,600,000
企業債の償還による支出	△ 9,909,681
財務活動によるキャッシュ・フロー	△ 8,309,681
資金増加額	△ 17,858,256
資金期首残高	26,609,079
資金期末残高	8,750,823

令和6年度 新宮町簡易水道事業会計収益費用明細書

(消費税抜き)

款	項	目	節	金 額	備 考
収 益 合 計				円 35,695,063	
費 用 合 計				40,031,012	

収益的収入

款	項	目	節	金 額	備 考
1 簡易水道事業収				円 35,695,063	
	1 営業収益			5,366,650	
		1 給 水 収 益		5,359,650	
			簡易水道使用料	5,359,650	
		2 そ の 他 営 業 収 益		7,000	
			手 数 料	7,000	
	2 営業外収益			30,328,413	
		1 受 取 利 息 及 び 配 当 金		4,005	
			預 金 利 息	4,005	
		2 補 助 金		15,444,000	
			他 会 計 補 助 金	15,444,000	一般会計補助金
		3 加 入 金		0	
			加 入 金	0	

款	項	目	節	金 額	備 考
		4 長期前受金戻入		円 14,829,013	
			長期前受金戻入	14,829,013	
		5 雑 収 益		2,395	
			そ の 他 雑 収 益	2,395	
		7 負 担 金		49,000	
			他 会 計 負 担 金	49,000	

収 益 の 支 出

(消費税抜き)

款	項	目	節	金 額	備 考
1 簡易水道事業費	1 営 業 費 用	1 原水及び浄水費		円 40,031,012	
				36,934,826	
				12,111,972	
			備 消 耗 品 費	0	
			通 信 運 搬 費	116,128	
			委 託 料	10,776,696	
			保 険 料	12,545	
			賃 借 料	14,630	
			修 繕 費	0	
			工 事 請 負 費	410,000	
			動 力 費	781,973	
			材 料 費	0	
		2 配水及び給水費		89,610	
			委 託 料	20,880	
			賃 借 料	3,080	
			使 用 料	16,650	
			修 繕 費	49,000	
			材 料 費	0	

款	項	目	節	金 額	備 考
		3 総 係 費		円 256,065	
			旅 費	21,827	
			備 消 耗 品 費	840	
			印 刷 製 本 費	11,965	
			役 務 費	13,290	
			委 託 料	0	
			手 数 料	6,463	
			使 用 料	181,680	
			貸 倒 引 当 金 額 繰 入	20,000	
		4 減 価 償 却 費		20,574,071	
			有 形 固 定 資 産 減 価 償 却 費	20,574,071	
		5 資 産 減 耗 費		3,903,108	
			固 定 資 産 除 却 費	3,903,108	
			た な 卸 資 産 減 耗 費	0	
		6 そ の 他 営 業 費 用		0	
			雑 支 出	0	
	2 営 業 外 費 用			2,268,186	
		1 支 払 利 息 及 び 企 業 債 取 扱 諸 費		1,404,026	
			企 業 債 利 息	1,404,026	

款	項	目	節	金 額	備 考
		2 雑 支 出		円 864,160	
			雑 支 出	864,160	
	3 特 別 損 失			828,000	
		1 過 年 度 損 益 修 正 損		0	
			過 年 度 損 益 修 正 損	0	
		6 その他特別損失		828,000	
			その他特別損失	828,000	

令和6年度 新宮町簡易水道事業会計資本的収支明細書

(消費税抜き)

款	項	目	節	金 額	備 考
資 本 的 収 入				円 10,721,000	
資 本 的 支 出				16,037,681	

資 本 的 収 入

款	項	目	節	金 額	備 考
1 資 本 的 収 入				円 10,721,000	
	1 補 助 金			4,593,000	
		1 補 助 金		4,593,000	
			他 会 計 補 助 金	4,593,000	一般会計 補助金
	2 負 担 金			4,528,000	
		1 負 担 金		4,528,000	
			工 事 負 担 金	4,528,000	
	3 企 業 債			1,600,000	
		1 企 業 債		1,600,000	
			企 業 債	1,600,000	

資 本 的 支 出

款	項	目	節	金 額	備 考
1 資本的支出				円 16,037,681	
	1 建設改良費			6,128,000	
		1 固定資産購入費		0	
			量水器購入費	0	
		2 配水設備工事費		6,128,000	
			工事請負費	6,128,000	
	2 企業債償還金			9,909,681	
		1 企業債償還金		9,909,681	
			元金償還金	9,170,337	
			その他元金償還	739,344	

固定資産明細書

(令和7年3月31日現在)

(1) 有形固定資産明細書

資 産 の 種 類	年 度 当 初 の 現 在 高	当 年 加 増 額	当 年 減 少 額	年 度 末 の 現 在 高	減 価 償 却 累 計					年 度 末 の 償 却 額	備 考
					年 当 初 額	当 増 額	年 加 増 額	年 減 少 額	累 計		
土 地	円 13,097,530	円 0	円 0	円 13,097,530	円 0	円 0	円 0	円 0	円 0	円 13,097,530	
建 物	6,772,216	0	0	6,772,216	2,351,317	216,065	0	0	2,567,382	4,204,834	
構 築 物	864,634,956	6,128,000	8,485,021	862,277,935	458,589,459	12,669,735	4,581,913	466,677,281	395,600,654		
機 械 及 び 装 置	155,361,779	0	0	155,361,779	37,747,073	7,688,271	0	45,435,344	109,926,435		
車 両 運 搬 具	0	0	0	0	0	0	0	0	0	0	
工 具 器 具 及 び 備 品	0	0	0	0	0	0	0	0	0	0	
建 設 仮 勘 定	0	0	0	0	0	0	0	0	0	0	
合 計	1,039,866,481	6,128,000	8,485,021	1,037,509,460	498,687,849	20,574,071	4,581,913	514,680,007	522,829,453		

企 業 債 明 細 書

令和7年3月31日現在

種 類	発 行 年月日	発 行 総 額	償 還 金		未 償 還 高	利 率	償還終期	備 考
			当 年 度 金 償 還	償 還 計 金 累 計				
大 蔵 省 資金運用部	平 12. 4. 28	円 23,700,000	円 1,084,926	円 17,921,999	円 5,778,001	% 2. 10	令 12. 3. 25	基 幹 改 良 事 業
財 務 省 財 政 融 資	平 13. 4. 27	17,000,000	731,779	12,404,487	4,595,513	1. 30	令 13. 3. 25	基 幹 改 良 事 業
金 融 機 構	平 14. 5. 10	30,400,000	1,476,471	22,560,379	7,839,621	2. 00	令 12. 3. 20	基 幹 改 良 事 業
金 融 機 構	平 15. 4. 18	29,500,000	1,354,375	21,039,349	8,460,651	1. 15	令 13. 3. 20	増 補 改 良 事 業
金 融 機 構	平 15. 4. 18	800,000	36,810	569,642	230,358	1. 20	令 13. 3. 20	増 補 改 良 事 業
金 融 機 構	平 16. 3. 23	36,600,000	1,702,913	23,733,757	12,866,243	1. 90	令 14. 3. 20	増 補 改 良 事 業
金 融 機 構	平 28. 3. 30	5,100,000	194,908	773,827	4,326,173	0. 50	令 28. 3. 20	
金 融 機 構	平 29. 4. 6	5,900,000	222,069	662,236	5,237,764	0. 60	令 29. 3. 20	
金 融 機 構	平 30. 5. 10	1,900,000	71,891	143,424	1,756,576	0. 50	令 30. 3. 20	
金 融 機 構	平 30. 7. 30	4,300,000	162,701	324,591	3,975,409	0. 50	令 30. 3. 20	
金 融 機 構	平 31. 3. 25	2,800,000	233,007	698,741	2,101,259	0. 04	令 16. 3. 20	
金 融 機 構	平 31. 3. 25	14,600,000	549,675	549,675	14,050,325	0. 50	令 31. 3. 20	
金 融 機 構	令 2. 3. 26	5,100,000	0	0	5,100,000	0. 30	令 32. 3. 20	
金 融 機 構	令 2. 3. 26	9,500,000	1,187,447	3,562,234	5,937,766	0. 003	令 12. 3. 20	
金 融 機 構	令 3. 3. 25	34,300,000	0	0	34,300,000	0. 50	令 33. 3. 20	
金 融 機 構	令 4. 3. 30	1,300,000	161,365	161,365	1,138,635	0. 20	令 14. 3. 20	
金 融 機 構	令 5. 3. 23	16,100,000	0	0	16,100,000	1. 00	令 25. 3. 20	
粕 屋 農 業 協 同 組 合	令 5. 3. 27	4,500,000	439,819	876,792	3,623,208	0. 65	令 15. 3. 31	公 営 企 業 会 計 適 用 債
金 融 機 構	令 6. 3. 25	7,500,000	0	0	7,500,000	1. 10	令 26. 3. 20	

種 類	発 行 年月日	発 行 総 額	償 還 金		未 償 還 高	利 率	償還終期	備 考
			当 年 度 金 償 還	償 還 金 累 計				
西 日 本 シ テ ィ 銀 行	令 6. 3. 26	円 3,100,000	円 299,525	円 299,525	円 2,800,475	% 0. 76	令 16. 3. 31	公 営 企 業 会 計 適 用 債
金 融 機 構	令 7. 3. 24	1,600,000	0	0	1,600,000	2. 10	令 37. 3. 20	
合 計		255,600,000	9,909,681	106,282,023	149,317,977			
財 務 省 財 政 融 資		40,700,000	1,816,705	30,326,486	10,373,514			
金 融 機 構		207,300,000	7,353,632	74,779,220	132,520,780			
銀 行 等		7,600,000	739,344	1,176,317	6,423,683			

相島漁業集落環境整備事業会計

令和6年度 新宮町相島漁業集落

(1) 収益的收入及び支出

区 分	予 算		
	当初予算額	補正予算額	地方公営企業法第24条第3項の規定による支出額に係る財源充当額
第1款 相島漁業集落環境 整備事業収益	円 22,217,000	円 △ 115,000	円 0
第1項 営 業 収 益	4,113,000	0	0
第2項 営 業 外 収 益	17,903,000	△ 115,000	0
第3項 特 別 利 益	201,000	0	0

区 分	予 算					
	当初予算額	補正予算額	予備費支出額	流用増減額	地方公営企業法第24条第3項の規定による支出額	小 計
第1款 相島漁業集落環境 整備事業費用	円 19,301,000	円 2,779,000	円 0	円 0	円 0	円 22,080,000
第1項 営 業 費 用	18,446,000	2,279,000	0	0	0	20,725,000
第2項 営 業 外 費 用	354,000	0	0	0	0	354,000
第3項 特 別 損 失	1,000	500,000	0		0	501,000
第4項 予 備 費	500,000	0	0	0	0	500,000

(2) 資本的收入及び支出

区 分	予 算			
	当初予算額	補正予算額	小 計	地方公営企業法第26条の規定による繰越額に係る財源充当額
第1款 資 本 的 収 入	円 3,200,000	円 △ 800,000	円 2,400,000	円 0
第1項 企 業 債	1,600,000	△ 400,000	1,200,000	0
第2項 補 助 金	1,600,000	△ 400,000	1,200,000	0

区 分	予 算				
	当初予算額	補正予算額	流用増減額	小 計	地方公営企業法第26条の規定による繰越額
第1款 資 本 的 支 出	円 7,270,000	円 △ 973,000	円 0	円 6,297,000	円 0
第1項 建 設 改 良 費	3,393,000	△ 973,000	0	2,420,000	0
第2項 企 業 債 償 還 金	3,877,000	0	0	3,877,000	0

資本的收入額が資本的支出額に不足する額3,815,381円は、当年度消費税資本的収支調整額220,000円、

環境整備事業会計決算報告書

(消費税込み)

額				(消費税込)	
合 計		決 算 額	予算額に比べ決算額の増減	備 考	
円		円	円	円	
				(うち、仮受消費税	
22,102,000	22,523,752	421,752	369,630)		
4,113,000	4,101,580	△ 11,420	(”	369,630)	
17,788,000	18,422,172	634,172			
201,000	0	△ 201,000			

額		決 算 額	地 方 公 営 企 業 法 第26条第2項の規定 による繰越額	不 用 額	備 考
地方自治法第 213条の規定 による繰越額	合 計				
円	円	円	円	円	円
0	22,080,000	17,554,048	0	4,525,952	(うち、仮払消費税 649,703)
0	20,725,000	17,241,016	0	3,483,984	(" 649,703)
0	354,000	275,232	0	78,768	
0	501,000	37,800	0	463,200	
0	500,000	0	0	500,000	

額		決 算 額	予 算 額 に 比 べ 決 算 額 の 増 減	備 考
継続費通次繰越額に 係る財源充当額	合 計			
円	円	円	円	円
0	2,400,000	2,400,000	0	(うち、仮受消費税 0)
0	1,200,000	1,200,000	0	
0	1,200,000	1,200,000	0	

額			翌年度繰越額			
合 計	決 算 額	地方公営企業法第26条の規定による繰越額	継続費通次繰越額	合 計	不 用 額	備 考
円	円	円	円	円	円	円
6,297,000	6,215,381	0	0	0	81,619	(うち、仮払消費税 220,000)
2,420,000	2,420,000	0	0	0	0	(" 220,000)
3,877,000	3,795,381	0	0	0	81,619	

引継現金3,595,381円で補填した。

令和6年度 新宮町相島漁業集落環境整備事業損益計算書

(令和6年4月1日から令和7年3月31日まで)

(消費税抜き)

1 営 業 収 益	円	円	円
(1) 排 水 施 設 使 用 料	3,731,950		
(2) 補 助 金	0		
(3) そ の 他 営 業 収 益	<u>0</u>	3,731,950	
2 営 業 費 用			
(1) 管 渠 費	0		
(2) 処 理 場 費	6,256,723		
(3) 総 係 費	294,679		
(4) 減 価 償 却 費	10,039,911		
(5) 資 産 減 耗 費	2,039,427		
(6) そ の 他 営 業 費 用	<u>0</u>	<u>18,630,740</u>	
営 業 収 益			△ 14,898,790
3 営 業 外 収 益			
(1) 受 取 利 息 及 び 配 当 金	4,965		
(2) 他 会 計 補 助 金	9,000,000		
(3) 長 期 前 受 金 戻 入	8,783,254		
(4) 雑 収 益	<u>1,420</u>	17,789,639	
4 営 業 外 費 用			
(1) 支払利息及び企業債取扱諸費	275,232		
(2) 雑 支 出	<u>324,763</u>	<u>599,995</u>	<u>17,189,644</u>
経 常 利 益			2,290,854
5 特 別 損 失			
(1) そ の 他 特 別 損 失	<u>37,800</u>	<u>37,800</u>	<u>△ 37,800</u>
当 年 度 純 利 益			2,253,054
前 年 度 繰 越 利 益 剰 余 金			<u>0</u>
当 年 度 未 処 分 利 益 剰 余 金			<u><u>2,253,054</u></u>

令和6年度 新宮町相島漁業集落

(令和6年4月1日から

	資本金	資 本 剰 余		
		補助金	負担金	受贈財産 評価額
		円	円	円
前年度末残高	円 194,505	円 1,754,998	円	円 0
前年度処分数額				0
議会の議決による処分数額	0	0	0	0
欠損金の補填	0	0	0	0
建設改良積立金の積立て	0	0	0	0
減債積立金の積立て	0	0	0	0
処分後残高	円 194,505	円 1,754,998	0	0
当年度変動額	0	0	0	0
当年度純利益	0	0	0	0
当年度末残高	円 760,819	円 1,754,998	0	0

環境整備事業剰余金計算書

令和7年3月31日まで)

(消費税抜き)

剰 余 金					資本合計
金	利 益 剰 余 金				
資本剰余金 合計	減債 積立金	建設改良 積立金	未処分利益 剰余金	利益剰余金 合計	
円 1,754,998	円 0	円	円	円 0	円 1,949,503
0	0		0	0	0
0	0	0	0	0	0
0	0	0	0	0	0
0	0		0	0	0
0	0	0	0	0	0
1,754,998	0	0	0	0	1,949,503
0	0	0	2,253,054	2,253,054	2,253,054
0	0	0	2,253,054	2,253,054	2,253,054
1,754,998	0	0	(当年度未処分利益剰余金) 2,253,054	2,253,054	4,768,871

令和6年度 新宮町相島漁業集落環境整備事業剰余金処分計算書

(消費税抜き)

	資本金	資本剰余金	未処分利益剰余金
	円	円	円
当年度末残高	760,819	1,754,998	2,253,054
議会の議決による処分数	0	0	0
建設改良積立金の積立て	0	0	0
減債積立金の積立て	0	0	0
処分後残高	760,819	1,754,998	(繰越利益剰余金) 2,253,054

(注) この計算書における△表記は、減少又は欠損を示すものであること。

令和6年度 新宮町相島漁業集落環境整備事業貸借対照表

(令和7年3月31日)

(消費税抜き)

資 産 の 部

1 固 定 資 産	円	円	円	円
(1) 有 形 固 定 資 産				
イ 土 地		1,754,998		
ロ 建 物	22,764,160			
減価償却累計額	<u>△ 13,841,464</u>	8,922,696		
ハ 構 築 物	319,557,661			
減価償却累計額	<u>△ 231,688,541</u>	87,869,120		
ニ 機 械 及 び 装 置	301,437,591			
減価償却累計額	<u>△ 241,007,769</u>	60,429,822		
ホ 建 設 仮 勘 定		<u>0</u>		
有 形 固 定 資 産 合 計			<u>158,976,636</u>	
固 定 資 産 合 計				158,976,636
2 流 動 資 産				
(1) 現 金 預 金			9,819,342	
(2) 未 収 金		1,105,803		
貸 倒 引 当 金		<u>△ 19,880</u>	1,085,923	
(3) 貯 蔵 品			0	
(4) 前 払 金			<u>18,315</u>	
流 動 資 産 合 計				<u>10,923,580</u>
資 産 合 計				<u><u>169,900,216</u></u>

負債の部

	円	円	円	円
3 固定負債				
(1) 企業債				
イ建設改良費等の財源に充てるための企業債	16,778,397			
ロその他の企業債	<u>5,294,819</u>	<u>22,073,216</u>		
固定負債合計				22,073,216
4 流動負債				
(1) 企業債				
イ建設改良費等の財源に充てるための企業債	3,166,841			
ロその他の企業債	<u>685,058</u>	3,851,899		
(2) 未払金		2,515,794		
(3) 預り金		<u>450,000</u>		
流動負債合計				6,817,693
5 繰延収益				
(1) 長期前受金		573,026,932		
長期前受金収益化累計額		<u>△ 436,786,496</u>		
繰延収益合計				<u>136,240,436</u>
負債合計				165,131,345
資本の部				
6 資本金				
(1) 自己資本金		<u>760,819</u>		
資本金合計				760,819
7 剰余金				
(1) 資本剰余金				
イ補助金	<u>1,754,998</u>			
資本剰余金合計		1,754,998		
(2) 利益剰余金				
イ、減債積立金	0			
ロ、建設改良積立金	0			
ハ、当年度未処分利益剰余金	<u>2,253,054</u>			
利益剰余金合計		<u>2,253,054</u>		
剰余金合計				<u>4,008,052</u>
資本合計				<u>4,768,871</u>
負債資本合計				<u>169,900,216</u>

注 記

I 重要な会計方針に係る事項に関する注記

1 資産の評価基準及び評価方法

- (1) たな卸資産の評価基準及び評価方法
貯蔵品 先入先出法による原価法

2 固定資産の減価償却の方法

- (1) 有形固定資産
- | | |
|-----------|--------|
| ・ 減価償却の方法 | 定額法 |
| ・ 主な耐用年数 | |
| 建物 | 10～50年 |
| 構築物 | 10～50年 |
| 機械及び装置 | 10～20年 |

3 引当金の計上方法

- (1) 貸倒引当金
債権の貸倒損失に備えるため、実績率等による回収不能見込額を計上している。

4 消費税等の会計処理

消費税及び地方消費税の会計処理は税抜方式によっている。

II キャッシュ・フロー計算書等関連

当年度、新たに計上した重要な非資金取引なし。

III セグメント情報の開示

1 報告セグメントの概要

新宮町相島漁業集落環境整備事業会計は単一セグメントにより事業を行っているため、記載を省略している。

IV その他の注記

1 引当金の取崩し

- (1) 貸倒引当金の取崩し

令和6年度において、未収金の貸倒損失に充当するため、貸倒引当金17,120円を使用した。

令和6年度 新宮町相島漁業集落環境整備事業報告書

1 概 況

(1) 総括事項

新宮町相島漁業集落環境整備事業は、昭和57年の供用開始から42年を経過しています。これまで、適切な施設整備を実施し、相島における生活環境の向上、漁港及び周辺水域の水質保全に努めてきました。全体計画面積19haに対しての整備率は100%であり、普及率及び水洗化率は100%となっています。令和6年度の主な事業として、相島浄化センターの監視装置・通信装置更新工事を実施しました。

(2) 経営指標に関する事項

令和6年度決算における経営成績について、経常収支比率は、一般会計繰入金があることにより111.91%となっています。また、経費回収率は、54.27%と使用料収入のみでは汚水処理に係る費用の5割程度しかまかなえていないことを示しています。

有形固定資産減価償却率は、75.58%であり施設の老朽化が進んでいる状況です。今後も、経営状況を考慮しつつ、計画的な施設更新を実施していきます。

<指標の説明>

1 経常収支比率	使用料収入や一般会計からの繰入金等の収益で、維持管理費や支払利息等の費用をどの程度まかなえているかを表した指標。
2 経費回収率	使用料で回収すべき経費（汚水処理費）を、どの程度使用料収入でまかなえているかを表した指標。
3 汚水処理原価	有収水量1 m ³ 当たりの汚水処理に要した費用であり、汚水処理に係るコストを表した指標。
4 有形固定資産減価償却率	有形固定資産の減価償却が、どの程度進んでいるかを表した指標。

<経営指標の推移>

指 標	R2	R3	R4	R5	R6
1 経常収支比率	-	-	-	-	111.91
2 経費回収率	-	-	-	-	54.27
3 汚水処理原価	-	-	-	-	347.78
4 有形固定資産減価償却率	-	-	-	-	75.58

経常収支比率・経費回収率・有形固定資産減価償却率の推移（％）

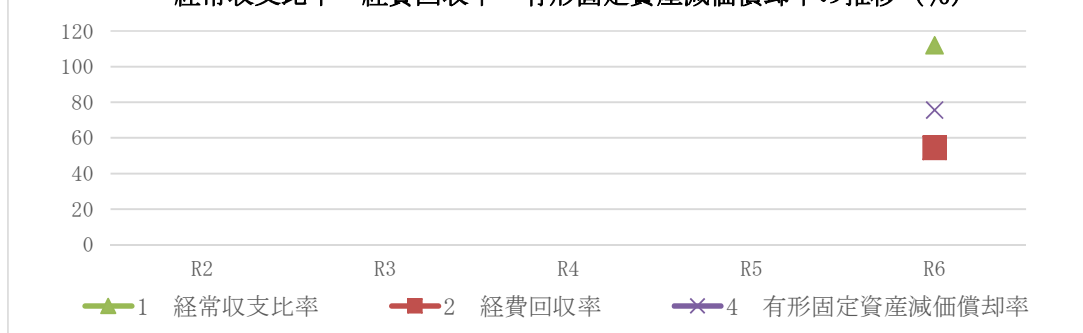

汚水処理原価（円）



(3) 業務の状況

年間総処理水量は、23,854m³（対前年度比1.05%減）で、排水戸数は118戸（対前年度比0.85%増）となりました。

区 分		令和6年度	令和5年度	増 減
処理人口（人）		210	218	△ 8
排水戸数		118	117	1
排水量	総 量（m ³ ）	23,854	24,108	△ 254
	一日最大（m ³ ）	159	202	△ 43
	一人一日最大（ℓ）	757	927	△ 170
	一日平均（m ³ ）	65	66	△ 1
	一人一日平均（ℓ）	310	303	7
有収水量（m ³ ）		19,774	19,573	201
有収率（%）		82.90	81.19	1.71

(4) 議会議決事項

① 予算関係

議決年月日	議案番号	件名
令和6年9月2日	第88号	令和6年度新宮町相島漁業集落環境整備事業会計補正予算について
令和7年3月3日	第25号	令和6年度新宮町相島漁業集落環境整備事業会計補正予算について
令和7年3月18日	第34号	令和7年度新宮町相島漁業集落環境整備事業会計予算について

2 工 事

(1) 建設改良事業

(1件100万円以上・消費税込み)

工事名	施工内容	工事費	着工年月日	竣工年月日
相島浄化センター監視装置・ 通信装置更新工事	監視装置更新工事 N=1式 通信装置更新工事 N=1式	円 1,650,000	R6.7.4	R6.12.27

3 業 務

(1) 業務量

事 項		単位	令和6年度	令和5年度	比 較		備 考
					増 減	増減率%	
行政区域内人口		人	33,036	33,026	10	0.03	
処理区域内人口		人	210	218	△ 8	△ 3.67	
水洗化人口		人	210	218	△ 8	△ 3.67	
水洗化率		%	100	100	0	0	
普及率		%	100	100	0	0	
排水量	年間	m ³	23,854	24,108	△ 254	△ 1.05	
	1ヶ月平均	m ³	1,988	2,009	△ 21	△ 1.05	
	1日平均	m ³	65	66	△ 1	△ 1.52	
有収水量	年間	m ³	19,774	19,573	201	1.03	
	1ヶ月平均	m ³	1,648	1,631	17	1.04	
	1日平均	m ³	54	53	1	1.89	
1日最大排水量		m ³	159	202	△ 43	△ 21.29	
有収率		%	82.90	81.19	1.71	2.11	

(2) 事業収入及び事業費に関する事項

① 収益的収支

本年度の収入総額は、21,521,589円となっています。これに対し、支出総額は、19,268,535円なり、2,253,054円の当年度純利益が生じました。相島漁業集落環境整備事業本来の財源であるべき排水施設使用料は、3,731,950円となっています。このほか、営業外収益は、17,789,639円となっています。この内他会計補助金は9,000,000円です。一方、営業費用は、18,630,740円となっています。このほか、営業外費用は、599,995円となっています。

② 資本的収支

本年度の資本的収入は、2,400,000円となっています。収入の内訳は、建設改良工事に伴う企業債1,200,000円及び他会計補助金1,200,000円となっています。

資本的支出は、5,995,381円となっています。支出の内訳は、建設改良費2,200,000円及び企業債償還金3,795,381円となっています。

なお、消費税込みの資本的収入額2,400,000円と、資本的支出額6,215,381円の収支差引不足額3,815,381円は、当年度消費税資本的収支調整額220,000円と引継現金3,595,381円で補填しました。

③事業収入に関する事項

(消費税抜き)

区 分	令和6年度	令和5年度	対前年度比較		備 考
			増減額	増減率	
	円	円	円	%	
営 業 収 益	3,731,950	-	-	-	
1 排 水 施 設 使 用 料	3,731,950	-	-	-	
営 業 外 収 益	17,789,639	-	-	-	
1 受取利息及び配当金	4,965	-	-	-	
2 補 助 金	9,000,000	-	-	-	
4 長 期 前 受 金 戻 入	8,783,254	-	-	-	
5 雑 収 益	1,420	-	-	-	
合 計	21,521,589	-	-	-	

④事業費に関する事項

(消費税抜き)

区 分	令和6年度	令和5年度	対前年度比較		備 考
			増減額	増減率	
	円	円	円	%	
営 業 費 用	18,630,740	-	-	-	
1 管 渠 費	0	-	-	-	
2 処 理 場 費	6,256,723	-	-	-	
3 総 係 費	294,679	-	-	-	
4 減 価 償 却 費	10,039,911	-	-	-	
5 資 産 減 耗 費	2,039,427	-	-	-	
6 そ の 他 営 業 費 用	0	-	-	-	
営 業 外 費 用	599,995	-	-	-	
1 支 払 利 息 及 び 企 業 債 取 扱 諸 費	275,232	-	-	-	
2 雑 支 出	324,763	-	-	-	
特 別 損 失	37,800	-	-	-	
1 過 年 度 損 益 修 正 損	0	-	-	-	
6 そ の 他 特 別 損 失	37,800	-	-	-	
合 計	19,268,535	-	-	-	

4 会 計

(1) 企業債及び長期借入金の概況

現在は、平成7年度から令和5年度までに借入れした企業債の償還を行っています。

令和6年度は、企業債を3,795,381円を償還しましたが、令和6年度末未償還残高は企業債明細書のとおり25,925,115円となっています。

(2) 他会計負担金等の使途の特定について

項 目	金 額	課税仕入れ以外(特定収入以外)		課 税 仕 入 れ (特 定 収 入)	
		項 目	金 額	項 目	金 額
(営 業 外 収 益) 一般会計補助金	円 9,000,000	企業債利子 事業費 減価償却費	円 46,380 3,853,843 1,581,000	企業債償還金 事業費	円 680,255 2,838,522
(資 本 的 収 入) 一般会計補助金	1,200,000	なし		(工事請負費) 建設改良費	1,200,000

令和6年度 相島漁業集落環境整備事業キャッシュ・フロー計算書

(令和6年4月1日から令和7年3月31日まで)

(税抜き、単位:円)

1 業務活動によるキャッシュ・フロー

当年度純利益	2,253,054
減価償却費	10,039,911
貸倒引当金の増減額	19,880
長期前受金戻入額	△ 8,783,254
受取利息及び受取配当金	△ 4,965
支払利息	275,232
固定資産除却費	2,039,427
過年度損益修正損	0
貯蔵品の増減額	0
未収金の増減額	△ 60,599
預り金の増減額	448,900
未払金の増減額	△ 4,373,199
前払金の増減額	△ 18,315
その他流動資産の増減額	0
資本的収入に係る特定収入消費税額	△ 109,091
小 計	1,726,981
利息及び配当金の受取額	4,965
利息の支払額	△ 275,232
業務活動によるキャッシュ・フロー	1,456,714

2 投資活動によるキャッシュ・フロー

有形固定資産の取得による支出	△ 2,200,000
無形固定資産の取得による支出	0
他会計からの繰入金による収入	1,200,000
投資活動によるキャッシュ・フロー	△ 1,000,000

3 財務活動によるキャッシュ・フロー

企業債による収入	1,200,000
企業債の償還による支出	△ 3,795,381
財務活動によるキャッシュ・フロー	△ 2,595,381

資金増加額	△ 2,138,667
資金期首残高	11,958,009
資金期末残高	9,819,342

令和6年度 新宮町相島漁業集落環境整備事業会計収益費用明細書
(消費税抜き)

款	項	目	節	金 額	備 考
収 益 合 計				円 21,521,589	
費 用 合 計				19,268,535	

収益的收入

款	項	目	節	金 額	備 考
1 相島漁業集落環境整備事業収益				円 21,521,589	
	1 営 業 収 益			3,731,950	
		1 排水施設使用料		3,731,950	
			排水施設使用料	3,731,950	
	2 営 業 外 収 益			17,789,639	
		1 受 取 利 息 及 び 配 当 金		4,965	
			預 金 利 息	4,965	
		2 補 助 金		9,000,000	
			他 会 計 補 助 金	9,000,000	一般会計 補 助 金
		4 長期前受金戻入		8,783,254	
			長期前受金戻入	8,783,254	
		5 雑 収 益		1,420	
			貸し倒れにかかる 消 費 税 額	1,420	

収益の支出

(消費税抜き)

款	項	目	節	金 額	備 考
1 相島漁業集落環境整備事業費用	1 営 業 費 用			円 19,268,535	
		1 管 渠 費		18,630,740	
				0	
			備 消 耗 品 費	0	
			工 事 請 負 費	0	
		2 処 理 場 費		6,256,723	
			備 消 耗 品 費	45,800	
			燃 料 費	2,531	
			光 熱 水 費	108,300	
			通 信 運 搬 費	17,934	
			委 託 料	2,099,873	
			保 険 料	17,186	
			使 用 料	79,641	
			修 繕 費	177,000	
			工 事 請 負 費	2,075,000	
			動 力 費	1,560,458	
			薬 品 費	73,000	
		3 総 係 費		294,679	
			旅 費	5,275	
			備 消 耗 品 費	840	
			印 刷 製 本 費	11,965	

款	項	目	節	金 額	備 考
			役 務 費	円 13,290	
			委 託 料	20,880	
			手 数 料	7,099	
			使 用 料	198,330	
			貸 倒 引 当 金 繰 入 額	37,000	
		4 減 価 償 却 費		10,039,911	
			有 形 固 定 資 産 減 価 償 却 費	10,039,911	
		5 資 産 減 耗 費		2,039,427	
			固 定 資 産 除 却 費	2,039,427	
			た な 卸 資 産 減 耗 費	0	
		6 そ の 他 営 業 費 用		0	
			雑 支 出	0	
	2 営 業 外 費 用			599,995	
		1 支 払 利 息 及 び 企 業 債 取 扱 諸 費		275,232	
			企 業 債 利 息	275,232	
		2 雑 支 出		324,763	
			そ の 他 雑 支 出	324,763	
	3 特 別 損 失			37,800	
		1 過 年 度 損 益 修 正 損		0	
			過 年 度 損 益 修 正 損	0	
		6 そ の 他 特 別 損 失		37,800	
			そ の 他 特 別 損 失	37,800	

令和6年度 新宮町相島漁業集落環境整備事業会計資本の収支明細書

(消費税抜き)

款	項	目	節	金 額	備 考
資 本 の 収 入				円 2,400,000	
資 本 の 支 出				5,995,381	

資 本 の 収 入

款	項	目	節	金 額	備 考
1 資本の収入				円 2,400,000	
	1 企 業 債			1,200,000	
		1 企 業 債		1,200,000	
			企 業 債	1,200,000	
	2 補 助 金			1,200,000	
		1 他 会 計 補 助 金		1,200,000	
			他 会 計 補 助 金	1,200,000	一 般 会 計 金 補 助 金

資 本 の 支 出

款	項	目	節	金 額	備 考
1 資本の支出				円 5,995,381	
	1 建設改良費			2,200,000	
		1 処 理 場 改 良 費		2,200,000	
			工 事 請 負 費	2,200,000	
	2 企 業 債 還 金			3,795,381	
		1 企 業 債 還 金		3,795,381	
			元 金 償 還 金	3,115,126	
			そ の 他 元 金 償 還 金	680,255	

固定資産明細書

(令和7年3月31日現在)

(1) 有形固定資産明細書

資産の種類	年度当初の現在高	当年度増加額	当年度減少額	年度末現在高	減価償却累計				年度末償却未済額	備考
					年度当初	当年度増加	当年度減少	累計		
土地	円 1,754,998	円 0	円 0	円 1,754,998	円 0	円 0	円 0	円 0	円 1,754,998	
建物	22,764,160	0	0	22,764,160	13,470,883	370,581	0	13,841,464	8,922,696	
構築物	319,557,661	0	0	319,557,661	226,364,547	5,323,994	0	231,688,541	87,869,120	
機械及び装置	302,424,202	2,200,000	3,186,611	301,437,591	237,809,617	4,345,336	1,147,184	241,007,769	60,429,822	
合計	646,501,021	2,200,000	3,186,611	645,514,410	477,645,047	10,039,911	1,147,184	486,537,774	158,976,636	

企 業 債 明 細 書

令和7年3月31日現在

種 類	発 行 年月日	発 行 総 額	償 還 金		未 償 還 高	利 率	償還終期	備 考
			当 年 度 償 還 金	償 還 金 累 計				
大 蔵 省 資金運用部	平 8. 4. 30	円 4,600,000	円 258,892	円 4,332,231	円 267,769	% 3. 40	令 8. 3. 25	
大 蔵 省 資金運用部	平 9. 4. 30	11,600,000	595,527	10,359,942	1,240,058	2. 70	令 9. 3. 25	
大 蔵 省 資金運用部	平 10. 4. 20	18,700,000	885,572	15,935,048	2,764,952	2. 00	令 10. 3. 25	
金 融 機 構	平 26. 3. 27	1,200,000	69,804	539,415	660,585	1. 00	令 16. 3. 20	相島浄化センター 長寿命化対策事業
金 融 機 構	平 27. 3. 26	12,600,000	728,877	4,982,024	7,617,976	0. 80	令 17. 3. 20	相島浄化センター 長寿命化対策事業
金 融 機 構	平 28. 2. 25	9,900,000	576,454	3,706,102	6,193,898	0. 40	令 17. 9. 20	相島浄化センター 長寿命化対策事業
粕 屋 農 業 協 同 組 合	令 5. 3. 27	3,500,000	342,081	681,949	2,818,051	0. 65	令 15. 3. 31	公 営 企 業 会 計 適 用 債
西 日 本 シ テ ィ 銀 行	令 6. 3. 26	3,500,000	338,174	338,174	3,161,826	0. 76	令 16. 3. 31	公 営 企 業 会 計 適 用 債
財 務 省 財 政 融 資	令 7. 3. 25	1,200,000	0	0	1,200,000	1. 00	令 12. 3. 1	
合 計		66,800,000	3,795,381	40,874,885	25,925,115			
財 務 省 財 政 融 資		36,100,000	1,739,991	30,627,221	5,472,779			
金 融 機 構		23,700,000	1,375,135	9,227,541	14,472,459			
銀 行 等		7,000,000	680,255	1,020,123	5,979,877			