

第 6 2 号議案

工事請負契約の締結について

下記のとおり、工事請負契約を締結するものとする。

令和 8 年 6 月 5 日提出

新宮町長 桐 島 光 昭

記

- | | | |
|---|--------|---|
| 1 | 契約の目的 | 新宮東小学校体育館空調機設置等工事 |
| 2 | 契約の方法 | 指名競争入札 |
| 3 | 契約金額 | 94,521,001円
(内消費税及び地方消費税額8,592,818円) |
| 4 | 契約の相手方 | 糟屋郡粕屋町江辻二丁目7番23号
因建設株式会社
代表取締役 因 善嗣 |
| 5 | 工 期 | 契約締結の日の翌日から令和9年1月8日まで |

理 由

新宮東小学校体育館空調機設置等工事を施工するため、令和8年5月13日に指名競争入札により工事請負人を定めたが、その者と工事請負契約を締結するに当たり、議会の議決に付すべき契約及び財産の取得又は処分に関する条例(昭和38年新宮町条例第4号)第2条の規定により町議会の議決を求めるものである。

(参考資料)

(1) 入札結果表 (消費税等を除いた金額)

予定価格から消費税等を除いた金額 100,500,000円

入札業者名	入札金額(円)	摘要
因建設(株)	85,928,183	落札
(有)辰巳工務店	88,000,000	
(株)荻原工務店	99,350,000	
西村建設(株)	99,350,000	
(株)岩堀工務店	99,500,000	
香椎建設(株)	99,500,000	
(株)アルシスホーム	99,650,000	
パワーハウス(株)	99,800,000	
(株)立花建設	100,000,000	
粕屋殖産(株)	100,500,000	

(2) 工事概要

新宮東小学校体育館空調機設置等工事N=1式

(3) 位置図・配置図

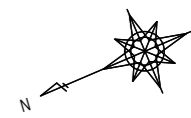

- | | |
|---|----------|
| ① | プール附属室-1 |
| ② | プール附属室-2 |
| ③ | 倉庫-1 |
| ④ | 倉庫-2 |
| ⑤ | 倉庫-3 |
| ⑥ | 屋外便所 |
| ⑦ | 学童保育棟-1 |
| ⑧ | 学童保育棟-2 |
| ⑨ | ポンプ室 |
| ⑩ | 倉庫-4 |
| ⑪ | 倉庫-5 |
| ⑫ | 倉庫-6 |
| ⑬ | 倉庫-7 |
| ⑭ | 倉庫-8 |
| ⑮ | 倉庫-9 |
| ⑯ | 防災倉庫 |
| ⑰ | 倉庫-10 |

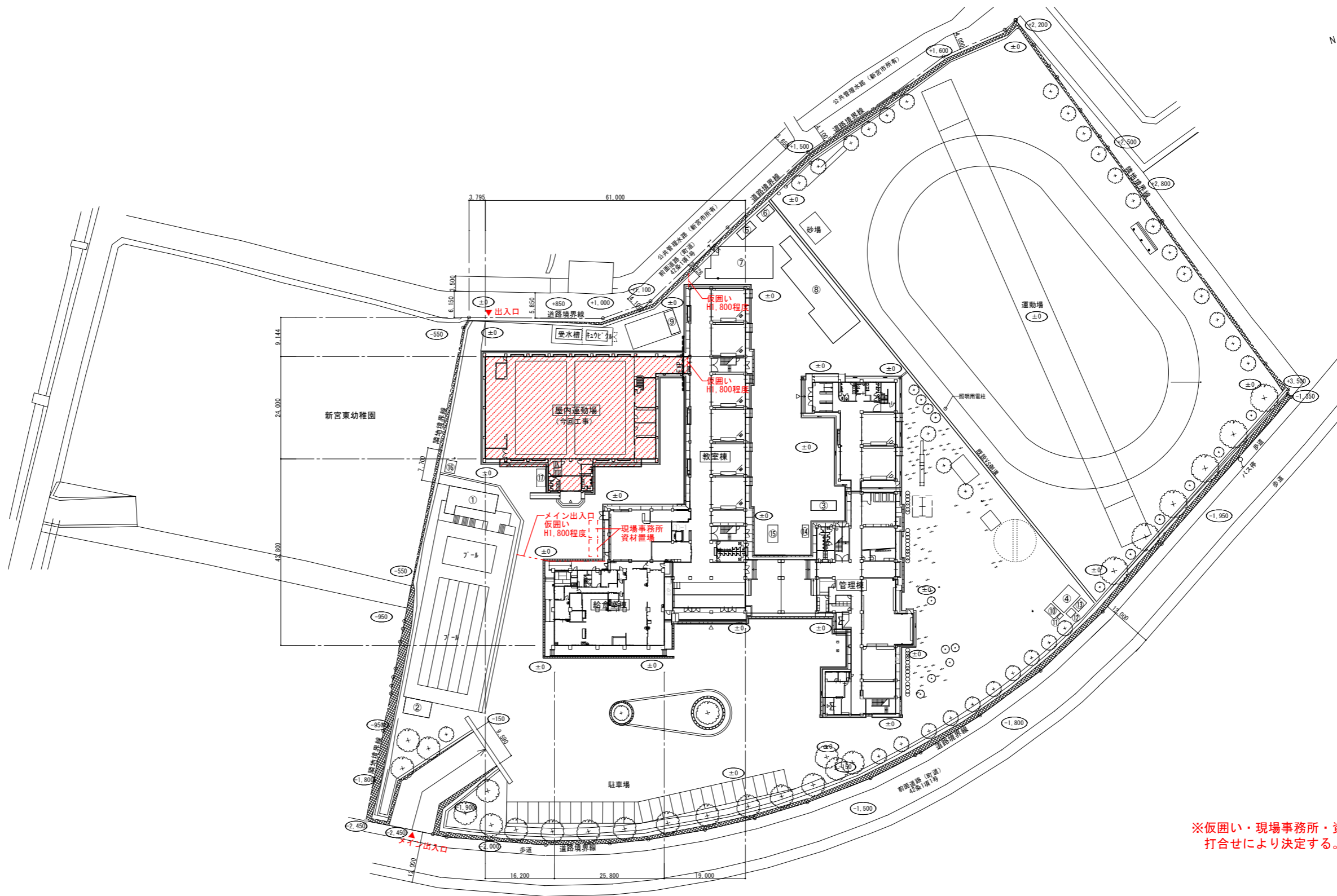

配置図 S=1/500

※仮囲い・現場事務所・資材置場の位置等は打合せにより決定する。

凡例

: 今回工事建物を示す。

※照明器具取替用ローリングタワー足場: H=10.5m A-09参照
 手摺先行型枠組足場 A-11参照
 手摺先行型機械設備用枠組足場 A-11参照

設備基礎詳細図 1/50
 (注記)
 基礎が水平になる様調整する事。
 コンクリート：Fc21 スランプ：15cm
 鉄筋：SD-295

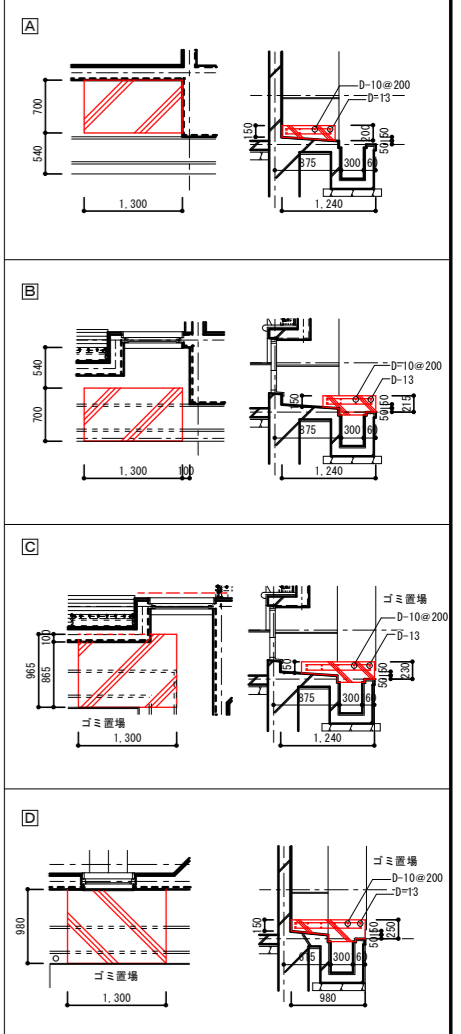

凡例
 - - - : 暗幕高さ=建具H参照

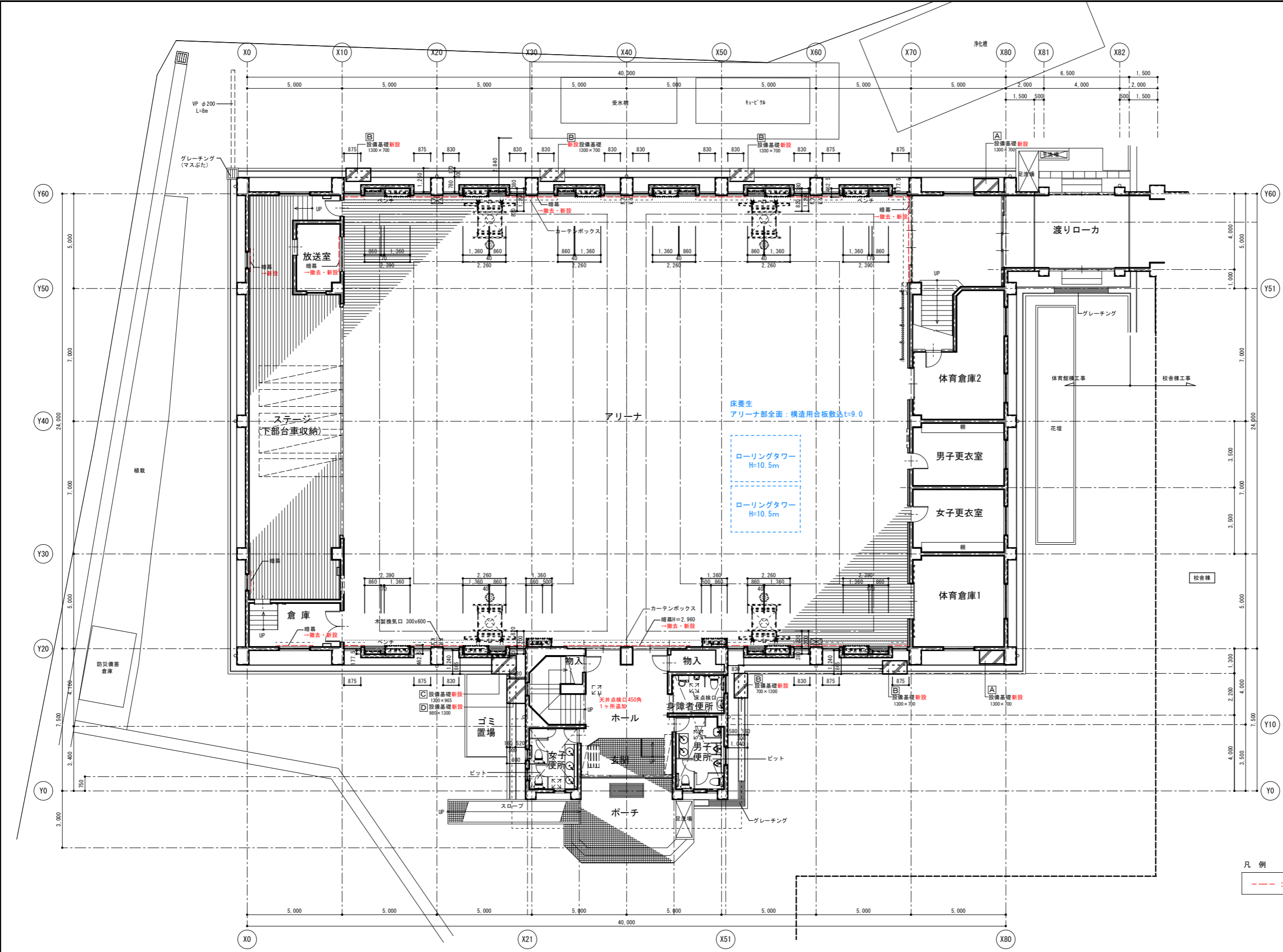

一級建築士事務所
株式会社 楠山設計 九州支社
 福岡県福岡市博多区博多駅前二丁目17番地25号

意匠設計
 二級建築士福岡県登録第 31900 号
 小田 桐尚 矢
 二級建築士福岡県登録第 27177 号
 星加 素子

設備設計
 一級建築士登録第 **** 号
 [設備関係規定に関する部分が含まれることを確認した]
 建築設備士登録第 0861-0100Y 号
 石川 芳樹

新宮町 学校教育課
 -3-

DATE
 2026.03月31日

TITLE
 新宮東小学校体育館空調機設置等工事
 SUBTITLE
 1階平面図 (改修後)

SCALE
 A1 : 1/100
 A3 : 1/200
 DRAWN NO.
 設計者 A - 09