

令和5年度

新宮町特別会計歳入歳出決算書

渡船事業特別会計  
国民健康保険特別会計  
後期高齢者医療特別会計  
相島診療所事業特別会計  
簡易水道事業特別会計  
水道事業会計  
公共下水道事業会計  
相島漁業集落環境整備事業特別会計

福岡県 新宮町

## 目 次

渡 船 事 業 特 別 会 計 .....	1
国 民 健 康 保 險 特 別 会 計 .....	23
後 期 高 齡 者 医 療 特 別 会 計 .....	47
相 島 診 療 所 事 業 特 別 会 計 .....	63
簡 易 水 道 事 業 特 別 会 計 .....	85
水 道 事 業 会 計 .....	105
公 共 下 水 道 事 業 会 計 .....	143
相 島 漁 業 集 落 環 境 整 備 事 業 特 別 会 計 .....	181

# 渡 船 事 業 特 別 会 計



令和5年度 福岡県糟屋郡新宮町渡船事業特別会計歳入歳出決算書

収 入 額	133,109,343 円	歳 入 高
支 出 額	129,099,990 円	歳 出 高
歳入歳出差引残金	4,009,353 円	令和6年度へ繰越

令和 5年度 渡船事業特別会計歳入歳出決算書

歳 入

款	項	予 算 現 額
1 事業収入		77,209,000
	1 事業収入	77,209,000
2 国庫支出金		31,169,000
	1 国庫補助金	31,169,000
3 県支出金		12,875,000
	1 県補助金	12,875,000
4 繰入金		7,426,000
	1 一般会計繰入金	7,426,000
5 繰越金		3,382,000
	1 繰越金	3,382,000
6 諸収入		564,000
	1 雑入	564,000
歳 入 合 計		132,625,000

(単位：円)

調 定 額	収 入 済 額	不 納 欠 損 額	収 入 未 済 額	予算現額と収入済額との比較
77,691,750	77,691,750	0	0	482,750
77,691,750	77,691,750	0	0	482,750
31,169,262	31,169,262	0	0	262
31,169,262	31,169,262	0	0	262
12,875,726	12,875,726	0	0	726
12,875,726	12,875,726	0	0	726
7,426,000	7,426,000	0	0	0
7,426,000	7,426,000	0	0	0
3,382,529	3,382,529	0	0	529
3,382,529	3,382,529	0	0	529
564,076	564,076	0	0	76
564,076	564,076	0	0	76
133,109,343	133,109,343	0	0	484,343

歳 出

款	項	予 算 現 額
1 事業費		114,973,000
	1 事務費	67,177,000
	2 事業費	47,796,000
2 公債費		16,652,000
	1 公債費	16,652,000
3 予備費		1,000,000
	1 予備費	1,000,000
歳 出 合 計		132,625,000

(単位：円)

支 出 済 額	翌 年 度 繰 越 額	不 用 額	予算現額と支出済額との比較
112,448,994	0	2,524,006	2,524,006
65,300,380	0	1,876,620	1,876,620
47,148,614	0	647,386	647,386
16,650,996	0	1,004	1,004
16,650,996	0	1,004	1,004
0	0	1,000,000	1,000,000
0	0	1,000,000	1,000,000
129,099,990	0	3,525,010	3,525,010

歳 入

(単位：円)

款	項	目	予 算 現 額			計
			当初予算額	補正予算額	継続費及び繰越事業費繰越財源充当額	
1 事業収入			50,639,000	26,570,000	0	77,209,000
	1 事業収入		50,639,000	26,570,000	0	77,209,000
		1 事業収入		50,639,000	26,570,000	0
2 国庫支出金			21,873,000	9,296,000	0	31,169,000
	1 国庫補助金		21,873,000	9,296,000	0	31,169,000
		1 渡船事業国庫補助金		21,873,000	9,296,000	0
3 県支出金			3,200,000	9,675,000	0	12,875,000
	1 県補助金		3,200,000	9,675,000	0	12,875,000
		1 渡船事業県補助金		3,200,000	9,675,000	0
4 繰入金			60,223,000	△52,797,000	0	7,426,000
	1 一般会計繰入金		60,223,000	△52,797,000	0	7,426,000
		1 一般会計繰入金		60,223,000	△52,797,000	0
5 繰越金			1,000	3,381,000	0	3,382,000
	1 繰越金		1,000	3,381,000	0	3,382,000
		1 繰越金		1,000	3,381,000	0
6 諸収入			21,000	543,000	0	564,000
	1 雑入		21,000	543,000	0	564,000

節		調 定 額	収入済額	不納欠損額	収入未済額	備 考
区 分	金 額					
		77,691,750	77,691,750	0	0	
		77,691,750	77,691,750	0	0	
		77,691,750	77,691,750	0	0	
1 渡船料金	69,784,000	70,066,400	70,066,400	0	0	一般券利用者 60,010,920 往復券利用者 1,098,960 回数券利用者 8,956,520
2 定期料金	5,252,000	5,430,530	5,430,530	0	0	定期券利用者 5,430,530
3 団体料金	410,000	419,600	419,600	0	0	団体券利用者 419,600
4 手荷物料金	30,000	41,820	41,820	0	0	手荷物 41,820
5 小荷物料金	549,000	549,000	549,000	0	0	小荷物 549,000
6 貨物運賃	1,184,000	1,184,400	1,184,400	0	0	一般貨物 1,184,400
		31,169,262	31,169,262	0	0	
		31,169,262	31,169,262	0	0	
		31,169,262	31,169,262	0	0	
1 渡船事業補助金	31,169,000	31,169,262	31,169,262	0	0	離島航路運営費等補助金 31,169,262
		12,875,726	12,875,726	0	0	
		12,875,726	12,875,726	0	0	
		12,875,726	12,875,726	0	0	
1 渡船事業補助金	12,875,000	12,875,726	12,875,726	0	0	離島振興対策航路事業補助金 12,875,726
		7,426,000	7,426,000	0	0	
		7,426,000	7,426,000	0	0	
		7,426,000	7,426,000	0	0	
1 一般会計繰入金	7,426,000	7,426,000	7,426,000	0	0	一般会計繰入金 7,426,000
		3,382,529	3,382,529	0	0	
		3,382,529	3,382,529	0	0	
		3,382,529	3,382,529	0	0	
1 繰越金	3,382,000	3,382,529	3,382,529	0	0	前年度繰越金 3,382,529
		564,076	564,076	0	0	
		564,076	564,076	0	0	



款	項	目	予 算 現 額			
			当初予算額	補正予算額	継続費及び繰越事業費繰越財源充当額	計
		1 雑入	21,000	543,000	0	564,000
歳 入 合 計			135,957,000	△3,332,000	0	132,625,000

節		調 定 額	収入済額	不納欠損額	収入未済額	備 考
区 分	金 額					
		564,076	564,076	0	0	
1 雑入	564,000	564,076	564,076	0	0	雑入 564,076
		133,109,343	133,109,343	0	0	

歳 出

(単位：円)

款	項	目	予 算 現 額				
			当初予算額	補正予算額	継続費及び繰越事業費繰越額	予備費支出及び流用増減	計
1 事業費			118,305,000	△3,332,000	0	0	114,973,000
	1 事務費		65,973,000	1,204,000	0	0	67,177,000
		1 事務費	65,973,000	1,204,000	0	0	67,177,000
	2 事業費		52,332,000	△4,536,000	0	0	47,796,000
		1 事業費	52,332,000	△4,536,000	0	0	47,796,000

節		支出済額	翌年度繰越額	不 用 額	備 考
区 分	金 額				
		112,448,994	0	2,524,006	
		65,300,380	0	1,876,620	
		65,300,380	0	1,876,620	
1 報酬	964,000	942,361	0	21,639	パートタイム会計年度任用職員（日額・時間額） 942,361
2 給料	27,144,000	27,142,800	0	1,200	職員 船員 3,945,600 23,197,200
3 職員手当等	19,430,000	18,068,454	0	1,361,546	扶養手当 地域手当 時間外勤務手当 住居手当 通勤手当 期末手当 勤勉手当 特殊勤務手当 児童手当 期末手当（パートタイム会計年度任用職員 日額・時間額） 1,110,000 1,695,168 1,773,313 666,000 344,400 6,408,073 5,172,233 410,202 360,000 129,065
4 共済費	9,803,000	9,580,838	0	222,162	県市町村職員共済組合負担金 地方公務員災害補償基金負担金 9,422,754 158,084
8 旅費	72,000	14,040	0	57,960	普通旅費 14,040
10 需用費	285,000	270,315	0	14,685	消耗品費 印刷製本費 116,315 154,000
11 役務費	644,000	597,922	0	46,078	電話・ファックス料金 郵便振替手数料 電子マネー決済手数料 インターネット系通信回線料 傷害保険料 110,772 2,880 249,698 208,560 26,012
12 委託料	5,299,000	5,258,610	0	40,390	相島待合所管理委託料 船員健康診断委託料 新宮待合所管理委託料 2,214,461 87,349 2,956,800
13 使用料及び賃借料	168,000	167,904	0	96	AEDリース料 電子マネー決済サービス利用料 31,944 135,960
18 負担金補助及び交付金	3,268,000	3,257,136	0	10,864	県市町村職員退職手当組合負担金 3,257,136
21 補償補填及び賠償金	100,000	0	0	100,000	
		47,148,614	0	647,386	
		47,148,614	0	647,386	

渡船事業特別会計

款	項	目	予 算 現 額				
			当初予算額	補正予算額	継続費及び繰越事業費繰越額	予備費支出及び流用増減	計
2	公債費		16,652,000	0	0	0	16,652,000
	1	公債費	16,652,000	0	0	0	16,652,000
		1	元金	16,247,000	0	0	16,247,000
		2	利子	405,000	0	0	405,000

節		支出済額	翌年度繰越額	不 用 額	備 考		
区 分	金 額						
8	旅費	5,000	4,800	0	200	普通旅費	4,800
10	需用費	35,600,000	35,282,472	0	317,528	消耗品費 燃料費 修繕料 光熱水費	987,951 23,158,357 9,821,127 1,315,037
11	役務費	1,004,000	890,470	0	113,530	火災保険料 船客保険料 船体保険料 無線使用料 船舶電話通話料 航行移動局無線免許更新申請料 潜水作業料 計量器定期検査手数料	34,858 349,200 338,247 400 124,365  22,000 20,000 1,400
12	委託料	3,852,000	3,669,279	0	182,721	新宮待合所浄化槽維持管理委託料 新宮待合所警備委託料 じん芥収集委託料 乗船客整理業務委託料 相島待合所自動扉保守点検委託料 新宮待合所自動扉保守点検委託料 冷暖房設備保守点検委託料 船舶設計等委託料	187,100 105,600 56,320 1,969,459 132,000 79,200 39,600 1,100,000
13	使用料及び賃借料	4,166,000	4,134,663	0	31,337	待合所用地借上料 代船傭船料 テレビ受信料	25,000 4,067,050 42,613
18	負担金補助及び交付金	151,000	149,930	0	1,070	九州運輸振興センター会費 日本旅客船協会会費 九州旅客船協会連合会会費 福岡地区旅客船協会会費 福岡地区補助航路部会会費	30,000 39,750 33,840 26,340 20,000
26	公課費	3,018,000	3,017,000	0	1,000	消費税及び地方消費税納税額	3,017,000
							16,650,996
							16,650,996
							16,246,578
22	償還金利子及び割引料	16,247,000	16,246,578	0	422	財務省 地方公共団体金融機構	1,384,784 14,861,794
							404,418
							582

款	項	目	予 算 現 額					
			当初予算額	補正予算額	継続費及び繰越事業費繰越額	予備費支出及び流用増減	計	
3	予備費		1,000,000	0	0	0	1,000,000	
	1	予備費	1,000,000	0	0	0	1,000,000	
		1	予備費	1,000,000	0	0	1,000,000	
歳	出	合	計	135,957,000	△3,332,000	0	0	132,625,000

節		支出済額	翌年度繰越額	不 用 額	備 考		
区 分	金 額						
22	償還金利息及び割引料	405,000	404,418	0	582	財務省 地方公共団体金融機構	17,682 386,736
		0	0	0	1,000,000		
		0	0	0	1,000,000		
		0	0	0	1,000,000		
		129,099,990	0	0	3,525,010		

# 実質収支に関する調書

(単位：円)

区	分	金額
1	歳入総額	133,109,343
2	歳出総額	129,099,990
3	歳入歳出差引額	4,009,353
4	(1) 継続費通次繰越額	
	(2) 繰越明許費繰越額	
	(3) 事故繰越し繰越額	
	計	0
5	実質収支額	4,009,353
6	実質収支額のうち地方自治法第233条の2の規定による基金繰入額	0



財 産 に 関

す る 調 書

1. 公 有 財 産

(1) 土地及び建物

区 分	土 地 (地積 m <sup>2</sup> )			木 造	
	前年度末 現 在 高	決算年度 中増減高	決算年度 末現在高	前年度末 現 在 高	決算年度 中増減高
	待 合 所 施 設				54.54
船 員 宿 舎				72.86	
合 計				127.40	

建		物			計	
(延面積m <sup>2</sup> )	非 木 造	(延面積m <sup>2</sup> )		(延面積m <sup>2</sup> )		
決算年度 末現在高	前年度末 現 在 高	決算年度 中増減高	決算年度 末現在高	前年度末 現 在 高	決算年度 中増減高	決算年度 末現在高
54.54	102.60		102.60	157.14		157.14
72.86				72.86		72.86
127.40	102.60		102.60	230.00		230.00

2. 物 品

区 分	前 年 度 末 現 在 高
船 舶	1 隻
	67.00 総トン

決 算 年 度 中 増 減 高	決 算 年 度 末 現 在 高
	1 隻
	67.00 総トン





# 国民健康保険特別会計



令和5年度 福岡県糟屋郡新宮町国民健康保険特別会計歳入歳出決算書

収 入 額	2,513,658,912 円	歳 入 高
支 出 額	2,498,640,405 円	歳 出 高
歳入歳出差引残金	15,018,507 円	令和6年度へ繰越

令和 5年度 国民健康保険特別会計歳入歳出決算書

歳 入

款	項	予 算 現 額
1 国民健康保険税		525,190,000
	1 国民健康保険税	525,190,000
2 使用料及び手数料		250,000
	1 手数料	250,000
3 国庫支出金		143,000
	1 国庫補助金	143,000
4 県支出金		1,743,361,000
	1 県補助金	1,743,361,000
5 繰入金		193,594,000
	1 他会計繰入金	193,594,000
6 繰越金		47,329,000
	1 繰越金	47,329,000
7 諸収入		2,852,000
	1 延滞金加算金及び過料	2,673,000
	2 雑入	179,000
歳 入 合 計		2,512,719,000

(単位：円)

調 定 額	収 入 済 額	不 納 欠 損 額	収 入 未 済 額	予算現額と収入済額との比較
621,330,270	529,801,947	3,864,976	87,663,347	4,611,947
621,330,270	529,801,947	3,864,976	87,663,347	4,611,947
285,400	285,400	0	0	35,400
285,400	285,400	0	0	35,400
143,000	143,000	0	0	0
143,000	143,000	0	0	0
1,739,632,000	1,739,632,000	0	0	△3,729,000
1,739,632,000	1,739,632,000	0	0	△3,729,000
193,596,343	193,596,343	0	0	2,343
193,596,343	193,596,343	0	0	2,343
47,329,602	47,329,602	0	0	602
47,329,602	47,329,602	0	0	602
2,870,620	2,870,620	0	0	18,620
2,678,026	2,678,026	0	0	5,026
192,594	192,594	0	0	13,594
2,605,187,235	2,513,658,912	3,864,976	87,663,347	939,912

歳 出

(単位：円)

款	項	予 算 現 額
1 総務費		50,284,000
	1 総務管理費	49,978,000
	2 運営協議会費	306,000
2 保険給付費		1,703,903,000
	1 療養諸費	1,467,223,000
	2 高額療養費	230,058,000
	3 移送費	0
	4 出産育児諸費	5,902,000
	5 葬祭諸費	720,000
	6 傷病手当金	0
3 国民健康保険事業費納付金		716,547,000
	1 医療費給付費分	492,351,000
	2 後期高齢者支援金等分	171,667,000
	3 介護納付金分	52,529,000
4 共同事業拠出金		1,000
	1 共同事業拠出金	1,000
5 保健事業費		19,442,000
	1 特定健康診査等事業費	19,143,000
	2 保健事業費	299,000
6 諸支出金		17,542,000
	1 償還金及び還付加算金	17,542,000
7 予備費		5,000,000
	1 予備費	5,000,000
歳 出 合 計		2,512,719,000

支 出 済 額	翌 年 度 繰 越 額	不 用 額	予算現額と支出済額との比較
45,879,399	3,729,000	675,601	4,404,601
45,575,899	3,729,000	673,101	4,402,101
303,500	0	2,500	2,500
1,699,487,254	0	4,415,746	4,415,746
1,462,813,077	0	4,409,923	4,409,923
230,056,557	0	1,443	1,443
0	0	0	0
5,897,620	0	4,380	4,380
720,000	0	0	0
0	0	0	0
716,545,212	0	1,788	1,788
492,350,779	0	221	221
171,666,182	0	818	818
52,528,251	0	749	749
39	0	961	961
39	0	961	961
19,187,855	0	254,145	254,145
18,895,228	0	247,772	247,772
292,627	0	6,373	6,373
17,540,646	0	1,354	1,354
17,540,646	0	1,354	1,354
0	0	5,000,000	5,000,000
0	0	5,000,000	5,000,000
2,498,640,405	3,729,000	10,349,595	14,078,595

歳 入

(単位：円)

款	項	目	予 算 現 額			計
			当初予算額	補正予算額	継続費及び繰越事業費繰越財源充当額	
1 国民健康保険税			528,993,000	△3,803,000	0	525,190,000
	1 国民健康保険税		528,993,000	△3,803,000	0	525,190,000
		1 一般被保険者国民健康保険税	528,853,000	△3,663,000	0	525,190,000
		2 退職被保険者等国民健康保険税	140,000	△140,000	0	0
2 使用料及び手数料			250,000	0	0	250,000
	1 手数料		250,000	0	0	250,000
		1 督促手数料	250,000	0	0	250,000
3 国庫支出金			1,000	142,000	0	143,000
	1 国庫補助金		1,000	142,000	0	143,000
		1 災害臨時特例補助金	1,000	1,000	0	2,000

節		調 定 額	収入済額	不納欠損額	収入未済額	備 考
区 分	金 額					
		621,330,270	529,801,947	3,864,976	87,663,347	
		621,330,270	529,801,947	3,864,976	87,663,347	
		619,331,197	529,801,947	3,445,991	86,083,259	
1 医療給付費分現年課税分	355,536,000	375,307,992	358,708,405	0	16,599,587	医療給付費分現年課税分 358,708,405
2 医療給付費分滞納繰越分	14,886,000	61,193,217	14,886,380	2,437,239	43,869,598	医療給付費分滞納繰越分 14,886,380
3 後期高齢者支援金分現年課税分	112,729,000	118,972,044	113,724,319	0	5,247,725	後期高齢者支援金分現年課税分 113,724,319
4 後期高齢者支援金分滞納繰越分	4,654,000	18,512,062	4,654,915	781,457	13,075,690	後期高齢者支援金分滞納繰越分 4,654,915
5 介護納付金分現年課税分	35,494,000	37,969,664	35,936,857	0	2,032,807	介護納付金分現年課税分 35,936,857
6 介護納付金分滞納繰越分	1,891,000	7,376,218	1,891,071	227,295	5,257,852	介護納付金分滞納繰越分 1,891,071
		1,999,073	0	418,985	1,580,088	
1 医療給付費分滞納繰越分	0	1,322,767	0	283,454	1,039,313	
2 後期高齢者支援金分滞納繰越分	0	346,131	0	61,805	284,326	
3 介護納付金分滞納繰越分	0	330,175	0	73,726	256,449	
		285,400	285,400	0	0	
		285,400	285,400	0	0	
		285,400	285,400	0	0	
1 督促手数料	250,000	285,400	285,400	0	0	督促手数料 285,400
		143,000	143,000	0	0	
		143,000	143,000	0	0	
		2,000	2,000	0	0	

款	項	目	予 算 現 額			計
			当初予算額	補正予算額	継続費及び繰越事業費繰越財源充当額	
		2 社会保障・税番号制度システム整備費補助金	0	80,000	0	80,000
		3 出産育児一時金臨時補助金	0	61,000	0	61,000
4 県支出金			1,797,896,000	△54,535,000	0	1,743,361,000
	1 県補助金		1,797,896,000	△54,535,000	0	1,743,361,000
		1 保険給付費等交付金	1,797,896,000	△54,535,000	0	1,743,361,000
5 繰入金			240,190,000	△46,596,000	0	193,594,000
	1 他会計繰入金		240,190,000	△46,596,000	0	193,594,000
		1 一般会計繰入金	240,190,000	△46,596,000	0	193,594,000

節		調 定 額	収入済額	不納欠損額	収入未済額	備 考
区 分	金 額					
1 災害臨時特例補助金	2,000	2,000	2,000	0	0	災害臨時特例補助金 2,000
		80,000	80,000	0	0	
1 社会保障・税番号制度システム整備費補助金	80,000	80,000	80,000	0	0	社会保障・税番号制度システム整備費補助金 80,000
		61,000	61,000	0	0	
1 出産育児一時金臨時補助金	61,000	61,000	61,000	0	0	出産育児一時金臨時補助金 61,000
		1,739,632,000	1,739,632,000	0	0	
		1,739,632,000	1,739,632,000	0	0	
		1,739,632,000	1,739,632,000	0	0	
1 普通交付金	1,689,600,000	1,689,600,000	1,689,600,000	0	0	普通交付金 1,689,600,000
2 特別交付金	53,761,000	50,032,000	50,032,000	0	0	特別交付金 50,032,000
		193,596,343	193,596,343	0	0	
		193,596,343	193,596,343	0	0	
		193,596,343	193,596,343	0	0	
1 保険基盤安定繰入金	135,845,000	135,845,931	135,845,931	0	0	保険基盤安定繰入金 135,845,931
2 職員給与費等繰入金	46,476,000	46,476,000	46,476,000	0	0	職員給与費等繰入金 46,476,000
3 出産育児一時金等繰入金	3,930,000	3,930,000	3,930,000	0	0	出産育児一時金等繰入金 3,930,000
4 財政安定化支援事業繰入金	5,599,000	5,599,000	5,599,000	0	0	財政安定化支援事業繰入金 5,599,000
5 未就学児均等割保険料負担金繰入金	1,702,000	1,702,790	1,702,790	0	0	未就学児均等割保険料負担金繰入金 1,702,790
6 その他一般会計繰入金	0	0	0	0	0	
7 産前産後保険料負担金繰入金	42,000	42,622	42,622	0	0	産前産後保険料負担金繰入金 42,622

款	項	目	予 算 現 額			
			当初予算額	補正予算額	継続費及び繰越事業費繰越財源充当額	計
6 繰越金			1,000	47,328,000	0	47,329,000
	1 繰越金		1,000	47,328,000	0	47,329,000
		1 繰越金	1,000	47,328,000	0	47,329,000
7 諸収入			3,016,000	△164,000	0	2,852,000
	1 延滞金加算金及び過料		2,001,000	672,000	0	2,673,000
		1 一般被保険者延滞金	2,000,000	673,000	0	2,673,000
		2 退職被保険者等延滞金	1,000	△1,000	0	0
	2 雑入		1,015,000	△836,000	0	179,000
		1 雑入	1,015,000	△836,000	0	179,000
歳 入 合 計			2,570,347,000	△57,628,000	0	2,512,719,000

節		調 定 額	収入済額	不納欠損額	収入未済額	備 考
区 分	金 額					
		47,329,602	47,329,602	0	0	
		47,329,602	47,329,602	0	0	
		47,329,602	47,329,602	0	0	
1 繰越金	47,329,000	47,329,602	47,329,602	0	0	前年度繰越金 47,329,602
		2,870,620	2,870,620	0	0	
		2,678,026	2,678,026	0	0	
		2,678,026	2,678,026	0	0	
1 一般被保険者延滞金	2,673,000	2,678,026	2,678,026	0	0	一般被保険者延滞金 2,678,026
		0	0	0	0	
1 退職被保険者等延滞金	0	0	0	0	0	
		192,594	192,594	0	0	
		192,594	192,594	0	0	
1 雑入	179,000	192,594	192,594	0	0	雑入 23,119 雇用保険料被保険者負担金 28,365 国保事業費納付金(退職分) 返還金 141,110
		2,605,187,235	2,513,658,912	3,864,976	87,663,347	



歳 出

(単位：円)

款	項	目	予 算 現 額				
			当初予算額	補正予算額	継続費及び繰越事業費繰越額	予備費支出及び流用増減	計
1 総務費			37,696,000	12,588,000	0	0	50,284,000
	1 総務管理費		37,390,000	12,588,000	0	0	49,978,000
		1 一般管理費	35,975,000	12,588,000	0	0	48,563,000

節		支出済額	翌年度繰越額	不 用 額	備 考
区 分	金 額				
		45,879,399	繰越明許費 3,729,000	675,601	
		45,575,899	繰越明許費 3,729,000	673,101	
		44,177,235	繰越明許費 3,729,000	656,765	
1 報酬	417,000	416,350	0	650	パートタイム会計年度任用職員（日額・時間額） 416,350
2 給料	17,464,000	17,455,270	0	8,730	職員 フルタイム会計年度任用職員 4,587,600 臨時的任用職員 108,070
3 職員手当等	10,180,000	9,631,807	0	548,193	扶養手当 地域手当 管理職手当 時間外勤務手当 住居手当 通勤手当 期末手当 勤勉手当 管理職員特別勤務手当 児童手当 地域手当（フルタイム会計年度任用職員） 275,256 時間外勤務手当（フルタイム会計年度任用職員） 54,788 通勤手当（フルタイム会計年度任用職員） 24,000 期末手当（フルタイム会計年度任用職員） 838,921 通勤手当（臨時的任用職員） 12,900 地域手当（臨時的任用職員） 6,485
4 共済費	5,649,000	5,602,967	0	46,033	県市町村職員共済組合負担金 5,381,417 地方公務員災害補償基金負担金 23,269 社会保険料 198,281
8 旅費	16,000	6,920	0	9,080	普通旅費 6,920
10 需用費	854,000	841,219	0	12,781	消耗品費 344,514 印刷製本費 496,705
11 役務費	3,204,000	3,199,936	0	4,064	郵便料金 3,103,445 口座振替手数料 96,491
12 委託料	8,217,000	4,477,282	繰越明許費 3,729,000	10,718	第三者求償事務委託料 5,472 国保診療報酬明細書点検委託料 2,756,655 国保事務電算委託料 1,715,155

国民健康保険特別会計

款	項	目	予 算 現 額				
			当初予算額	補正予算額	継続費及び繰越事業費繰越額	予備費支出及び流用増減	計
		2 連合会負担金	1,415,000	0	0	0	1,415,000
	2 運営協議会費		306,000	0	0	0	306,000
		1 運営協議会費	306,000	0	0	0	306,000
2 保険給付費			1,778,951,000	△75,048,000	0	0	1,703,903,000
	1 療養諸費		1,552,619,000	△85,396,000	0	0	1,467,223,000
		1 一般被保険者療養給付費	1,532,123,000	△84,207,000	0	0	1,447,916,000
		2 一般被保険者療養費	16,931,000	△1,068,000	0	0	15,863,000
		3 審査支払手数料	3,565,000	△121,000	0	0	3,444,000
	2 高額療養費		215,292,000	14,766,000	0	0	230,058,000
		1 一般被保険者高額療養費	215,142,000	14,837,000	0	0	229,979,000
		2 一般被保険者高額介護合算療養費	150,000	△71,000	0	0	79,000

節		支出済額	翌年度繰越額	不 用 額	備 考
区 分	金 額				
13 使用料及び賃借料	391,000	385,644	0	5,356	パソコンリース料 385,644
17 備品購入費	52,000	40,904	0	11,096	事務用備品購入費 40,904
18 負担金補助及び交付金	2,119,000	2,118,936	0	64	県市町村職員退職手当組合負担金 2,118,936
		1,398,664	0	16,336	
18 負担金補助及び交付金	1,415,000	1,398,664	0	16,336	県連合会負担金 保険者共同広報事業負担金 国保データベースシステム負担金 オンライン資格確認運営負担金 1,160,491 49,067 66,214 122,892
		303,500	0	2,500	
		303,500	0	2,500	
1 報酬	301,000	301,000	0	0	会長 委員 37,000 264,000
8 旅費	5,000	2,500	0	2,500	費用弁償 2,500
		1,699,487,254	0	4,415,746	
		1,462,813,077	0	4,409,923	
		1,443,507,156	0	4,408,844	
18 負担金補助及び交付金	1,447,916,000	1,443,507,156	0	4,408,844	一般被保険者療養給付費負担金 1,443,507,156
		15,862,867	0	133	
18 負担金補助及び交付金	15,863,000	15,862,867	0	133	一般被保険者療養費負担金 15,862,867
		3,443,054	0	946	
18 負担金補助及び交付金	3,444,000	3,443,054	0	946	療養給付費及び療養費審査支払手数料負担金 3,443,054
		230,056,557	0	1,443	
		229,978,219	0	781	
18 負担金補助及び交付金	229,979,000	229,978,219	0	781	一般被保険者高額療養費負担金 229,978,219
		78,338	0	662	
18 負担金補助及び交付金	79,000	78,338	0	662	一般被保険者高額介護合算療養費負担金 78,338

款	項	目	予 算 現 額					
			当初予算額	補正予算額	継続費及び繰越事業費繰越額	予備費支出及び流用増減	計	
	3 移送費		30,000	△30,000	0	0	0	
		1 一般被保険者移送費	30,000	△30,000	0	0	0	
	4 出産育児諸費		10,086,000	△4,184,000	0	0	5,902,000	
		1 出産育児一時金	10,086,000	△4,184,000	0	0	5,902,000	
	5 葬祭諸費		810,000	△90,000	0	0	720,000	
		1 葬祭費	810,000	△90,000	0	0	720,000	
	6 傷病手当金		114,000	△114,000	0	0	0	
		1 傷病手当金	114,000	△114,000	0	0	0	
	3 国民健康保険事業費納付金			716,547,000	0	0	0	716,547,000
		1 医療費給付費分		492,351,000	0	0	0	492,351,000
1 一般被保険者医療給付費分			492,308,000	0	0	0	492,308,000	
2 退職被保険者等医療給付費分			43,000	0	0	0	43,000	
2 後期高齢者支援金等分			171,667,000	0	0	0	171,667,000	
		1 一般被保険者後期高齢者支援金等分	171,655,000	0	0	0	171,655,000	
		2 退職被保険者等後期高齢者支援金等分	12,000	0	0	0	12,000	

節		支出済額	翌年度繰越額	不用額	備考
区分	金額				
		0	0	0	
		0	0	0	
18 負担金補助及び交付金	0	0	0	0	
		5,897,620	0	4,380	
		5,897,620	0	4,380	
12 委託料	6,000	2,520	0	3,480	出産育児一時金支払事務委託料 2,520
18 負担金補助及び交付金	5,896,000	5,895,100	0	900	出産育児一時金補助金 5,895,100
		720,000	0	0	
		720,000	0	0	
18 負担金補助及び交付金	720,000	720,000	0	0	葬祭費補助金 720,000
		0	0	0	
		0	0	0	
18 負担金補助及び交付金	0	0	0	0	
		716,545,212	0	1,788	
		492,350,779	0	221	
		492,307,873	0	127	
18 負担金補助及び交付金	492,308,000	492,307,873	0	127	一般被保険者医療給付費納付金 492,307,873
		42,906	0	94	
18 負担金補助及び交付金	43,000	42,906	0	94	退職被保険者等医療給付費納付金 42,906
		171,666,182	0	818	
		171,654,499	0	501	
18 負担金補助及び交付金	171,655,000	171,654,499	0	501	一般被保険者後期高齢者支援金等納付金 171,654,499
		11,683	0	317	
18 負担金補助及び交付金	12,000	11,683	0	317	退職被保険者等後期高齢者支援金等納付金 11,683

款	項	目	予 算 現 額				
			当初予算額	補正予算額	継続費及び繰越事業費繰越額	予備費支出及び流用増減	計
	3 介護納付金分		52,529,000	0	0	0	52,529,000
		1 介護納付金分	52,529,000	0	0	0	52,529,000
4 共同事業拠出金			1,000	0	0	0	1,000
	1 共同事業拠出金		1,000	0	0	0	1,000
		1 共同事業拠出金	1,000	0	0	0	1,000
5 保健事業費			29,552,000	△10,110,000	0	0	19,442,000
	1 特定健康診査等事業費		29,253,000	△10,110,000	0	0	19,143,000
		1 特定健康診査等事業費	29,253,000	△10,110,000	0	0	19,143,000

節		支出済額	翌年度繰越額	不 用 額	備 考
区 分	金 額				
		52,528,251	0	749	
		52,528,251	0	749	
18 負担金補助及び交付金	52,529,000	52,528,251	0	749	介護納付金 52,528,251
		39	0	961	
		39	0	961	
		39	0	961	
18 負担金補助及び交付金	1,000	39	0	961	共同事業拠出金 39
		19,187,855	0	254,145	
		18,895,228	0	247,772	
		18,895,228	0	247,772	
1 報酬	3,323,000	3,170,109	0	152,891	パートタイム会計年度任用職員（月額） 3,170,109
3 職員手当等	539,000	538,080	0	920	期末手当（パートタイム会計年度任用職員 月額） 538,080
4 共済費	610,000	537,521	0	72,479	県市町村職員共済組合負担金 191,658 社会保険料 290,788 雇用保険料 44,867 労災保険料 10,208
7 報償費	400,000	400,000	0	0	ハイリスク保健指導報償費 400,000
8 旅費	46,979	32,980	0	13,999	05款・01項・01目・12節へ 18,021 普通旅費 28,980 費用弁償（パートタイム会計年度任用職員 月額） 4,000
10 需用費	153,000	146,397	0	6,603	消耗品費 5,377 印刷製本費 141,020
11 役務費	606,000	605,520	0	480	郵便料金 605,520
12 委託料	13,359,021	13,359,021	0	0	05款・01項・01目・08節から 18,021 特定健康診査委託料 9,661,195 特定保健指導委託料 1,225,425 特定健康診査等代行業務委託料 222,801 健康管理システム改修委託料 1,512,500 データヘルス計画策定等委託料 165,000

款	項	目	予 算 現 額				
			当初予算額	補正予算額	継続費及び繰越事業費繰越額	予備費支出及び流用増減	計
	2 保健事業費		299,000	0	0	0	299,000
		1 保健事業費	299,000	0	0	0	299,000
6 諸支出金			2,600,000	14,942,000	0	0	17,542,000
	1 償還金及び還付加算金		2,600,000	14,942,000	0	0	17,542,000
		1 一般被保険者保険税還付金	2,500,000	447,000	0	0	2,947,000
		2 退職被保険者等保険税還付金	100,000	△100,000	0	0	0
		3 保険給付費等交付金返還金	0	14,595,000	0	0	14,595,000
7 予備費			5,000,000	0	0	0	5,000,000
	1 予備費		5,000,000	0	0	0	5,000,000
		1 予備費	5,000,000	0	0	0	5,000,000
歳 出 合 計			2,570,347,000	△57,628,000	0	0	2,512,719,000

節		支出済額	翌年度繰越額	不 用 額	備 考
区 分	金 額				
					特定健診未受診者医療情報収集事務委託料 35,420 受診勧奨事業委託料 536,680
13 使用料及び賃借料	106,000	105,600	0	400	システム利用料 105,600
		292,627	0	6,373	
		292,627	0	6,373	
11 役務費	286,000	280,280	0	5,720	頻回受診者訪問健康相談手数料 280,280
18 負担金補助及び交付金	13,000	12,347	0	653	保健事業等評価・分析システム負担金 12,347
		17,540,646	0	1,354	
		17,540,646	0	1,354	
		2,946,400	0	600	
22 償還金利子及び割引料	2,947,000	2,946,400	0	600	一般被保険者国民健康保険税還付金 2,946,400
		0	0	0	
22 償還金利子及び割引料	0	0	0	0	
		14,594,246	0	754	
22 償還金利子及び割引料	14,595,000	14,594,246	0	754	普通交付金返還金 13,776,246 特別交付金返還金 818,000
		0	0	5,000,000	
		0	0	5,000,000	
		0	0	5,000,000	
		2,498,640,405	繰越明許費 3,729,000	10,349,595	

# 実質収支に関する調書

(単位：円)

区	分	金額
1	歳入総額	2,513,658,912
2	歳出総額	2,498,640,405
3	歳入歳出差引額	15,018,507
4	翌年度へ繰り越すべき財源	(1) 継続費通次繰越額
		(2) 繰越明許費繰越額
		(3) 事故繰越し繰越額
		計
5	実質収支額	15,018,507
6	実質収支額のうち地方自治法第233条の2の規定による基金繰入額	0

# 後 期 高 齡 者 医 療 特 別 会 計





令和5年度 福岡県糟屋郡新宮町後期高齢者医療特別会計歳入歳出決算書

収 入 額	417,117,981 円	歳 入 高
支 出 額	413,704,206 円	歳 出 高
歳入歳出差引残金	3,413,775 円	令和6年度へ繰越

令和 5年度 後期高齢者医療特別会計歳入歳出決算書

歳 入

款	項	予 算 現 額
1 後期高齢者医療保険料		317,218,000
	1 後期高齢者医療保険料	317,218,000
2 使用料及び手数料		20,000
	1 手数料	20,000
3 繰入金		92,766,000
	1 一般会計繰入金	92,766,000
4 繰越金		3,544,000
	1 繰越金	3,544,000
5 諸収入		332,000
	1 延滞金加算金及び過料	1,000
	2 償還金及び還付加算金	0
	3 雑入	331,000
歳 入 合 計		413,880,000

(単位：円)

調 定 額	収 入 済 額	不 納 欠 損 額	収 入 未 済 額	予算現額と収入済額との比較
320,304,420	318,362,180	29,730	1,912,510	1,144,180
320,304,420	318,362,180	29,730	1,912,510	1,144,180
25,750	25,750	0	0	5,750
25,750	25,750	0	0	5,750
92,766,831	92,766,831	0	0	831
92,766,831	92,766,831	0	0	831
3,544,067	3,544,067	0	0	67
3,544,067	3,544,067	0	0	67
2,419,153	2,419,153	0	0	2,087,153
28,600	28,600	0	0	27,600
1,119,120	1,119,120	0	0	1,119,120
1,271,433	1,271,433	0	0	940,433
419,060,221	417,117,981	29,730	1,912,510	3,237,981

歳 出

款	項	予 算 現 額
1 総務費		18,751,000
	1 総務管理費	17,999,000
	2 徴収費	752,000
2 後期高齢者医療広域連合納付金		393,964,000
	1 後期高齢者医療広域連合納付金	393,964,000
3 諸支出金		1,165,000
	1 償還金及び還付加算金	1,165,000
歳 出 合 計		413,880,000

(単位：円)

支 出 済 額	翌 年 度 繰 越 額	不 用 額	予算現額と支出済額との比較
18,575,755	0	175,245	175,245
17,853,571	0	145,429	145,429
722,184	0	29,816	29,816
393,963,491	0	509	509
393,963,491	0	509	509
1,164,960	0	40	40
1,164,960	0	40	40
413,704,206	0	175,794	175,794

令和 5 年度 後期高齢者医療特別会計歳入歳出決算事項別明細書

歳 入

(単位：円)

款	項	目	予 算 現 額			計
			当初予算額	補正予算額	継続費及び繰越事業費繰越財源充当額	
1 後期高齢者医療保険料			327,249,000	△10,031,000	0	317,218,000
	1 後期高齢者医療保険料		327,249,000	△10,031,000	0	317,218,000
		1 特別徴収保険料	160,874,000	△4,175,000	0	156,699,000
		2 普通徴収保険料	166,375,000	△5,856,000	0	160,519,000
2 使用料及び手数料			20,000	0	0	20,000
	1 手数料		20,000	0	0	20,000
		1 督促手数料	20,000	0	0	20,000
3 繰入金			94,255,000	△1,489,000	0	92,766,000
	1 一般会計繰入金		94,255,000	△1,489,000	0	92,766,000
		1 一般会計繰入金	94,255,000	△1,489,000	0	92,766,000
4 繰越金			1,000	3,543,000	0	3,544,000
	1 繰越金		1,000	3,543,000	0	3,544,000
		1 繰越金	1,000	3,543,000	0	3,544,000
5 諸収入			5,000	327,000	0	332,000
	1 延滞金加算金及び過料		2,000	△1,000	0	1,000
		1 延滞金	1,000	0	0	1,000
		2 過料	1,000	△1,000	0	0
	2 償還金及び還付加算金		2,000	△2,000	0	0
		1 保険料還付金	1,000	△1,000	0	0

節		調 定 額	収入済額	不納欠損額	収入未済額	備 考
区 分	金 額					
		320,304,420	318,362,180	29,730	1,912,510	
		320,304,420	318,362,180	29,730	1,912,510	
		156,699,000	157,212,710	0	△646,430	
1 現年度分	156,699,000	156,699,000	157,212,710	0	△646,430	現年度分 157,212,710
		163,738,140	161,149,470	29,730	2,558,940	
1 現年度分	159,000,000	160,838,490	159,627,870	0	1,210,620	現年度分 159,627,870
2 滞納繰越分	1,519,000	2,899,650	1,521,600	29,730	1,348,320	滞納繰越分 1,521,600
		25,750	25,750	0	0	
		25,750	25,750	0	0	
		25,750	25,750	0	0	
1 督促手数料	20,000	25,750	25,750	0	0	督促手数料 25,750
		92,766,831	92,766,831	0	0	
		92,766,831	92,766,831	0	0	
		92,766,831	92,766,831	0	0	
1 保険基盤安定繰入金	63,850,000	63,850,831	63,850,831	0	0	保険基盤安定繰入金 63,850,831
2 一般会計繰入金	28,916,000	28,916,000	28,916,000	0	0	一般会計繰入金 28,916,000
		3,544,067	3,544,067	0	0	
		3,544,067	3,544,067	0	0	
		3,544,067	3,544,067	0	0	
1 繰越金	3,544,000	3,544,067	3,544,067	0	0	前年度繰越金 3,544,067
		2,419,153	2,419,153	0	0	
		28,600	28,600	0	0	
		28,600	28,600	0	0	
1 延滞金	1,000	28,600	28,600	0	0	延滞金 28,600
		0	0	0	0	
1 過料	0	0	0	0	0	
		1,119,120	1,119,120	0	0	
		1,093,120	1,093,120	0	0	

後期高齢者医療特別会計

款	項	目	予 算 現 額			計
			当初予算額	補正予算額	継続費及び繰越事業費繰越財源充当額	
		2 還付加算金	1,000	△1,000	0	0
	3 雑入		1,000	330,000	0	331,000
		1 雑入	1,000	330,000	0	331,000
	歳 入 合 計		421,530,000	△7,650,000	0	413,880,000

節		調 定 額	収入済額	不納欠損額	収入未済額	備 考
区 分	金 額					
1 保険料還付金	0	1,093,120	1,093,120	0	0	保険料還付金 1,093,120
		26,000	26,000	0	0	
1 還付加算金	0	26,000	26,000	0	0	還付加算金 26,000
		1,271,433	1,271,433	0	0	
		1,271,433	1,271,433	0	0	
1 雑入	331,000	1,271,433	1,271,433	0	0	雑入 1,271,433
		419,060,221	417,117,981	29,730	1,912,510	

歳 出

(単位：円)

款	項	目	予 算 現 額				
			当初予算額	補正予算額	継続費及び繰越事業費繰越額	予備費支出及び流用増減	計
1 総務費			14,360,000	4,391,000	0	0	18,751,000
	1 総務管理費		13,559,000	4,440,000	0	0	17,999,000
		1 一般管理費	13,559,000	4,440,000	0	0	17,999,000
	2 徴收費		801,000	△49,000	0	0	752,000
		1 徴收費	801,000	△49,000	0	0	752,000
2 後期高齢者医療広域連合納付金			406,770,000	△12,806,000	0	0	393,964,000
	1 後期高齢者医療広域連合納付金		406,770,000	△12,806,000	0	0	393,964,000
		1 後期高齢者医療広域連合納付金	406,770,000	△12,806,000	0	0	393,964,000
3 諸支出金			400,000	765,000	0	0	1,165,000
	1 償還金及び還付加算金		400,000	765,000	0	0	1,165,000
		1 保険料還付金	400,000	765,000	0	0	1,165,000

節		支出済額	翌年度繰越額	不 用 額	備 考
区 分	金 額				
		18,575,755	0	175,245	
		17,853,571	0	145,429	
		17,853,571	0	145,429	
2 給料	7,363,000	7,362,600	0	400	職員 7,362,600
3 職員手当等	5,575,000	5,539,512	0	35,488	扶養手当 240,000 地域手当 456,156 時間外勤務手当 1,399,496 通勤手当 78,600 期末手当 1,723,946 勤勉手当 1,401,314 児童手当 240,000
4 共済費	2,716,000	2,643,607	0	72,393	縣市町村職員共済組合負担金 2,592,188 地方公務員災害補償基金負担金 17,388 雇用保険料 34,031
8 旅費	4,000	700	0	3,300	普通旅費 700
10 需用費	0	0	0	0	
11 役務費	1,435,000	1,423,640	0	11,360	郵便料金 1,423,640
18 負担金補助及び交付金	906,000	883,512	0	22,488	縣市町村職員退職手当組合負担金 883,512
		722,184	0	29,816	
		722,184	0	29,816	
10 需用費	121,000	106,205	0	14,795	印刷製本費 106,205
11 役務費	631,000	615,979	0	15,021	郵便料金 465,446 口座振替手数料 43,629 コンビニ収納手数料 106,904
		393,963,491	0	509	
		393,963,491	0	509	
		393,963,491	0	509	
18 負担金補助及び交付金	393,964,000	393,963,491	0	509	保険料等負担金 381,503,661 事務費負担金 12,459,830
		1,164,960	0	40	
		1,164,960	0	40	
		1,164,960	0	40	
22 償還金利子及び割引料	1,165,000	1,164,960	0	40	還付金及び還付加算金 1,164,960

後期高齢者医療特別会計



# 実質収支に関する調書

(単位：円)

区	分	金額
1	歳入総額	417,117,981
2	歳出総額	413,704,206
3	歳入歳出差引額	3,413,775
4	(1) 継続費逓次繰越額	
	(2) 繰越明許費繰越額	
	(3) 事故繰越し繰越額	
	計	0
5	実質収支額	3,413,775
6	実質収支額のうち地方自治法第233条の2の規定による基金繰入額	0



# 相 島 診 療 所 事 業 特 別 会 計



令和5年度 福岡県糟屋郡新宮町相島診療所事業特別会計歳入歳出決算書

収 入 額	39,877,895 円	歳 入 高
支 出 額	37,851,062 円	歳 出 高
歳入歳出差引残金	2,026,833 円	令和6年度へ繰越

令和 5年度 相島診療所事業特別会計歳入歳出決算書

歳 入

款	項	予 算 現 額
1 使用料及び手数料		15,295,000
	1 使用料	15,265,000
	2 手数料	30,000
2 県支出金		15,335,000
	1 県補助金	15,335,000
3 繰入金		5,465,000
	1 一般会計繰入金	5,465,000
4 繰越金		3,119,000
	1 繰越金	3,119,000
5 諸収入		22,000
	1 雑入	22,000
歳 入 合 計		39,236,000

(単位：円)

調 定 額	収 入 済 額	不 納 欠 損 額	収 入 未 済 額	予算現額と収入済額との比較
15,922,841	15,922,841	0	0	627,841
15,849,041	15,849,041	0	0	584,041
73,800	73,800	0	0	43,800
15,335,000	15,335,000	0	0	0
15,335,000	15,335,000	0	0	0
5,465,000	5,465,000	0	0	0
5,465,000	5,465,000	0	0	0
3,119,506	3,119,506	0	0	506
3,119,506	3,119,506	0	0	506
35,548	35,548	0	0	13,548
35,548	35,548	0	0	13,548
39,877,895	39,877,895	0	0	641,895

歳 出

款	項	予 算 現 額
1 総務費		25,281,000
	1 施設管理費	24,842,000
	2 研究研修費	439,000
2 医業費		13,455,000
	1 医業費	13,455,000
3 予備費		500,000
	1 予備費	500,000
歳 出 合 計		39,236,000

(単位：円)

支 出 済 額	翌 年 度 繰 越 額	不 用 額	予算現額と支出済額との比較
24,467,607	0	813,393	813,393
24,100,872	0	741,128	741,128
366,735	0	72,265	72,265
13,383,455	0	71,545	71,545
13,383,455	0	71,545	71,545
0	0	500,000	500,000
0	0	500,000	500,000
37,851,062	0	1,384,938	1,384,938

令和 5年度 相島診療所事業特別会計歳入歳出決算事項別明細書

歳 入

(単位：円)

款	項	目	予 算 現 額			計
			当初予算額	補正予算額	継続費及び繰越事業費繰越財源充当額	
1 使用料及び手数料			15,690,000	△395,000	0	15,295,000
	1 使用料		15,660,000	△395,000	0	15,265,000
		1 総務使用料	15,660,000	△395,000	0	15,265,000
	2 手数料		30,000	0	0	30,000
		1 総務手数料	30,000	0	0	30,000
2 県支出金			14,577,000	758,000	0	15,335,000
	1 県補助金		14,577,000	758,000	0	15,335,000
		1 診療所運営費補助金	12,377,000	△39,000	0	12,338,000
		2 医療施設等設備整備費補助金	2,200,000	797,000	0	2,997,000
3 繰入金			12,309,000	△6,844,000	0	5,465,000
	1 一般会計繰入金		12,309,000	△6,844,000	0	5,465,000
		1 一般会計繰入金	12,309,000	△6,844,000	0	5,465,000
4 繰越金			1,000	3,118,000	0	3,119,000
	1 繰越金		1,000	3,118,000	0	3,119,000
		1 繰越金	1,000	3,118,000	0	3,119,000
5 諸収入			22,000	0	0	22,000
	1 雑入		22,000	0	0	22,000

節		調 定 額	収入済額	不納欠損額	収入未済額	備 考
区 分	金 額					
		15,922,841	15,922,841	0	0	
		15,849,041	15,849,041	0	0	
		15,849,041	15,849,041	0	0	
1 診療報酬	14,205,000	14,632,372	14,632,372	0	0	診療報酬 14,632,372
2 診療報酬外使用料	1,060,000	1,216,669	1,216,669	0	0	診療報酬外使用料 1,216,669
		73,800	73,800	0	0	
		73,800	73,800	0	0	
1 証明手数料	30,000	73,800	73,800	0	0	諸証明手数料 73,800
		15,335,000	15,335,000	0	0	
		15,335,000	15,335,000	0	0	
		12,338,000	12,338,000	0	0	
1 診療所運営費補助金	12,338,000	12,338,000	12,338,000	0	0	へき地診療所運営費補助金 12,338,000
		2,997,000	2,997,000	0	0	
1 へき地医療設備整備費補助金	2,200,000	2,200,000	2,200,000	0	0	へき地医療設備整備費補助金 2,200,000
2 外来対応医療機関設備整備事業費補助金	797,000	797,000	797,000	0	0	外来対応医療機関設備整備事業費補助金 797,000
		5,465,000	5,465,000	0	0	
		5,465,000	5,465,000	0	0	
		5,465,000	5,465,000	0	0	
1 一般会計繰入金	5,465,000	5,465,000	5,465,000	0	0	一般会計繰入金 5,465,000
		3,119,506	3,119,506	0	0	
		3,119,506	3,119,506	0	0	
		3,119,506	3,119,506	0	0	
1 繰越金	3,119,000	3,119,506	3,119,506	0	0	前年度繰越金 3,119,506
		35,548	35,548	0	0	
		35,548	35,548	0	0	

款	項	目	予 算 現 額			
			当初予算額	補正予算額	継続費及び繰越事業費繰越財源充当額	計
		1 雑入	22,000	0	0	22,000
歳 入 合 計			42,599,000	△3,363,000	0	39,236,000

節		調 定 額	収入済額	不納欠損額	収入未済額	備 考
区 分	金 額					
		35,548	35,548	0	0	
1 雑入	22,000	35,548	35,548	0	0	雇用保険料被保険者負担金 35,548
		39,877,895	39,877,895	0	0	

歳 出

(単位：円)

款	項	目	予 算 現 額				
			当初予算額	補正予算額	継続費及び繰越事業費繰越額	予備費支出及び流用増減	計
1 総務費			28,273,000	△2,992,000	0	0	25,281,000
	1 施設管理費		27,834,000	△2,992,000	0	0	24,842,000
		1 一般管理費	27,834,000	△2,992,000	0	0	24,842,000

節		支出済額	翌年度繰越額	不 用 額	備 考
区 分	金 額				
		24,467,607	0	813,393	
		24,100,872	0	741,128	
		24,100,872	0	741,128	
1 報酬	2,373,000	2,294,027	0	78,973	パートタイム会計年度任用職員 (月額) 2,294,027
2 給料	2,460,000	2,459,520	0	480	再任用職員 2,459,520
3 職員手当等	1,708,000	1,232,194	0	475,806	時間外勤務手当 58,621 地域手当 (再任用職員) 147,564 時間外勤務手当 (再任用職員) 34,003 期末手当 (再任用職員) 313,663 勤勉手当 (再任用職員) 222,415 期末手当 (パートタイム会計年度任用職員 月額) 455,928
4 共済費	1,038,000	1,033,308	0	4,692	県市町村職員共済組合負担金 404,159 地方公務員災害補償基金負担金 3,688 社会保険料 540,675 雇用保険料 76,936 労災保険料 7,850
8 旅費	439,000	394,458	0	44,542	費用弁償 286,998 普通旅費 107,460
10 需用費	766,000	703,719	0	62,281	消耗品費 215,462 印刷製本費 129,690 光熱水費 358,567
11 役務費	561,000	545,868	0	15,132	郵便料金 15,896 電話・ファックス料金 106,714 火災保険料 8,686 血液等運搬料 6,080 特別健康診断手数料 10,000 医師賠償責任保険料 77,340 計量器検定手数料 3,200 代診医師傷害保険料 14,100 運搬料 36,300 郵便振替手数料 1,440 インターネット系通信回線料 266,112
12 委託料	2,402,000	2,379,160	0	22,840	放射線量測定委託料 82,500 被ばく放射線量測定検査委託料 59,400 冷暖房設備保守点検委託料 82,500 代診医師業務委託料 960,000 電子カルテシステム保守委託料 360,360 看護師派遣委託料 834,400

相島診療所事業特別会計



款	項	目	予 算 現 額				
			当初予算額	補正予算額	継続費及び繰越事業費繰越額	予備費支出及び流用増減	計
	2 研究研修費		439,000	0	0	0	439,000
		1 研究研修費	439,000	0	0	0	439,000
2 医業費			13,826,000	△371,000	0	0	13,455,000
	1 医業費		13,826,000	△371,000	0	0	13,455,000
		1 医療用機械器具費	5,921,000	190,000	0	0	6,111,000
		2 医療用衛生材料費	7,320,000	△450,000	0	0	6,870,000
		3 薬務費	563,000	△111,000	0	0	452,000

節		支出済額	翌年度繰越額	不 用 額	備 考
区 分	金 額				
13 使用料及び賃借料	962,000	951,227	0	10,773	コピー使用料 5,453 コピーリース料 8,316 船舶借上料 60,000 テレビ受信料 13,650 電子カルテシステムリース料 839,808 駐車場使用料 24,000
17 備品購入費	798,000	797,500	0	500	施設備品購入費 797,500
18 負担金補助及び交付金	10,900,000	10,874,891	0	25,109	県医師派遣負担金 10,874,891
22 償還金利子及び割引料	435,000	435,000	0	0	へき地診療所運営費補助金返還金 435,000
		366,735	0	72,265	
		366,735	0	72,265	
8 旅費	172,000	120,740	0	51,260	特別旅費 29,720 普通旅費 91,020
10 需用費	36,000	33,690	0	2,310	消耗品費 33,690
13 使用料及び賃借料	67,000	52,405	0	14,595	有料道路使用料 52,405
18 負担金補助及び交付金	164,000	159,900	0	4,100	医師会負担金 158,900 医療従事者研修会負担金 1,000
		13,383,455	0	71,545	
		13,383,455	0	71,545	
		6,053,434	0	57,566	
10 需用費	308,160	251,594	0	56,566	02款・01項・01目・17節へ 消耗品費 48,840 251,594
12 委託料	1,156,000	1,155,000	0	1,000	レントゲン装置保守委託料 657,800 超音波診断装置保守委託料 308,000 医療用機器ネットワーク改修委託料 189,200
17 備品購入費	4,646,840	4,646,840	0	0	02款・01項・01目・10節から 医療用器具購入費 4,646,840
		6,858,013	0	11,987	
10 需用費	6,870,000	6,858,013	0	11,987	医薬材料費 6,858,013
		451,604	0	396	

款	項	目	予 算 現 額				
			当初予算額	補正予算額	継続費及び繰越事業費繰越額	予備費支出及び流用増減	計
		4 医業費	22,000	0	0	0	22,000
3 予備費			500,000	0	0	0	500,000
	1 予備費		500,000	0	0	0	500,000
		1 予備費	500,000	0	0	0	500,000
歳 出 合 計			42,599,000	△3,363,000	0	0	39,236,000

節		支出済額	翌年度繰越額	不 用 額	備 考
区 分	金 額				
12 委託料	452,000	451,604	0	396	血液検査等委託料 451,604
		20,404	0	1,596	
12 委託料	22,000	20,404	0	1,596	医療用廃棄物処理委託料 20,404
		0	0	500,000	
		0	0	500,000	
		0	0	500,000	
		37,851,062	0	1,384,938	

# 実質収支に関する調書

(単位：円)

区	分	金額
1	歳入総額	39,877,895
2	歳出総額	37,851,062
3	歳入歳出差引額	2,026,833
4	(1) 継続費逓次繰越額	
	(2) 繰越明許費繰越額	
	(3) 事故繰越し繰越額	
	計	0
5	実質収支額	2,026,833
6	実質収支額のうち地方自治法第233条の2の規定による基金繰入額	0



財 産 に 関

す る 調 書

1. 公 有 財 産

(1) 土 地 及 び 建 物

区 分	土 地 (地積 m <sup>2</sup> )			木 造	
	前年度末 現 在 高	決算年度 中増減高	決算年度 末現在高	前年度末 現 在 高	決算年度 中増減高
	相 島 診 療 所				
合 計					

建		物				
(延面積m <sup>2</sup> )	非 木 造 (延面積m <sup>2</sup> )			計 (延面積m <sup>2</sup> )		
決算年度 末現在高	前年度末 現 在 高	決算年度 中増減高	決算年度 末現在高	前年度末 現 在 高	決算年度 中増減高	決算年度 末現在高
	157.50		157.50	157.50		157.50
	157.50		157.50	157.50		157.50

用地は借地（相島区）



# 簡 易 水 道 事 業 特 別 会 計





令和5年度 福岡県糟屋郡新宮町簡易水道事業特別会計歳入歳出決算書

収 入 額	49,498,957 円	歳 入 高
支 出 額	25,989,878 円	歳 出 高
歳入歳出差引残金	23,509,079 円	

なお、この残額は、簡易水道事業について地方公営企業法が適用されたことに伴い、同法の規定による特別会計へ引き継いだ。

令和 5年度 簡易水道事業特別会計歳入歳出決算書

歳 入

款	項	予 算 現 額
1 使用料及び手数料		5,591,000
	1 使用料	5,590,000
	2 手数料	1,000
2 加入金		1,000
	1 加入金	1,000
3 国庫支出金		17,500,000
	1 国庫補助金	17,500,000
4 繰入金		33,150,000
	1 一般会計繰入金	33,150,000
5 繰越金		2,087,000
	1 繰越金	2,087,000
6 諸収入		182,000
	1 雑入	182,000
7 企業債		12,200,000
	1 企業債	12,200,000
歳 入 合 計		70,711,000

(単位：円)

調 定 額	収 入 済 額	不 納 欠 損 額	収 入 未 済 額	予算現額と収入済額との比較
5,871,950	5,240,410	16,940	614,600	△350,590
5,865,450	5,234,410	16,940	614,100	△355,590
6,500	6,000	0	500	5,000
0	0	0	0	△1,000
0	0	0	0	△1,000
14,952,000	0	0	14,952,000	△17,500,000
14,952,000	0	0	14,952,000	△17,500,000
33,150,000	33,150,000	0	0	0
33,150,000	33,150,000	0	0	0
2,087,398	2,087,398	0	0	398
2,087,398	2,087,398	0	0	398
1,521,149	1,521,149	0	0	1,339,149
1,521,149	1,521,149	0	0	1,339,149
10,600,000	7,500,000	0	3,100,000	△4,700,000
10,600,000	7,500,000	0	3,100,000	△4,700,000
68,182,497	49,498,957	16,940	18,666,600	△21,212,043

歳 出

款	項	予 算 現 額
1 簡易水道費		59,816,000
	1 事業費	59,816,000
2 公債費		10,395,000
	1 公債費	10,395,000
3 予備費		500,000
	1 予備費	500,000
歳 出 合 計		70,711,000

(単位：円)

支 出 済 額	翌 年 度 繰 越 額	不 用 額	予算現額と支出済額との比較
16,024,033	0	43,791,967	43,791,967
16,024,033	0	43,791,967	43,791,967
9,965,845	0	429,155	429,155
9,965,845	0	429,155	429,155
0	0	500,000	500,000
0	0	500,000	500,000
25,989,878	0	44,721,122	44,721,122

令和 5年度 簡易水道事業特別会計歳入歳出決算事項別明細書

歳 入

(単位：円)

款	項	目	予 算 現 額			計
			当初予算額	補正予算額	継続費及び繰越事業費繰越財源充当額	
1 使用料及び手数料			5,591,000	0	0	5,591,000
	1 使用料		5,590,000	0	0	5,590,000
		1 簡易水道使用料	5,590,000	0	0	5,590,000
	2 手数料		1,000	0	0	1,000
		1 簡易水道手数料	1,000	0	0	1,000
2 加入金			1,000	0	0	1,000
	1 加入金		1,000	0	0	1,000
		1 簡易水道加入金	1,000	0	0	1,000
3 国庫支出金			17,500,000	0	0	17,500,000
	1 国庫補助金		17,500,000	0	0	17,500,000
		1 簡易水道費国庫補助金	17,500,000	0	0	17,500,000
4 繰入金			35,236,000	△2,086,000	0	33,150,000
	1 一般会計繰入金		35,236,000	△2,086,000	0	33,150,000
		1 一般会計繰入金	35,236,000	△2,086,000	0	33,150,000
5 繰越金			1,000	2,086,000	0	2,087,000
	1 繰越金		1,000	2,086,000	0	2,087,000
		1 繰越金	1,000	2,086,000	0	2,087,000
6 諸収入			182,000	0	0	182,000
	1 雑入		182,000	0	0	182,000
		1 雑入	2,000	0	0	2,000

節		調 定 額	収入済額	不納欠損額	収入未済額	備 考
区 分	金 額					
		5,871,950	5,240,410	16,940	614,600	
		5,865,450	5,234,410	16,940	614,100	
		5,865,450	5,234,410	16,940	614,100	
1 簡易水道使用料	5,590,000	5,865,450	5,234,410	16,940	614,100	簡易水道使用料 5,234,410
		6,500	6,000	0	500	
		6,500	6,000	0	500	
1 簡易水道手数料	1,000	6,500	6,000	0	500	簡易水道手数料 6,000
		0	0	0	0	
		0	0	0	0	
		0	0	0	0	
1 簡易水道加入金	1,000	0	0	0	0	
		14,952,000	0	0	14,952,000	
		14,952,000	0	0	14,952,000	
		14,952,000	0	0	14,952,000	
1 簡易水道等施設整備補助金	17,500,000	14,952,000	0	0	14,952,000	
		33,150,000	33,150,000	0	0	
		33,150,000	33,150,000	0	0	
		33,150,000	33,150,000	0	0	
1 一般会計繰入金	33,150,000	33,150,000	33,150,000	0	0	一般会計繰入金 33,150,000
		2,087,398	2,087,398	0	0	
		2,087,398	2,087,398	0	0	
		2,087,398	2,087,398	0	0	
1 繰越金	2,087,000	2,087,398	2,087,398	0	0	前年度繰越金 2,087,398
		1,521,149	1,521,149	0	0	
		1,521,149	1,521,149	0	0	
		2,395	2,395	0	0	

簡易水道事業特別会計

款	項	目	予 算 現 額			
			当初予算額	補正予算額	継続費及び繰越事業費繰越財源充当額	計
		2 還付金	180,000	0	0	180,000
7 企業債			12,200,000	0	0	12,200,000
	1 企業債		12,200,000	0	0	12,200,000
		1 水道事業債	12,200,000	0	0	12,200,000
歳 入 合 計			70,711,000	0	0	70,711,000

節		調 定 額	収入済額	不納欠損額	収入未済額	備 考
区 分	金 額					
1 雑入	2,000	2,395	2,395	0	0	雑入 2,395
		1,518,754	1,518,754	0	0	
1 消費税還付金	180,000	1,518,754	1,518,754	0	0	消費税還付金 1,518,754
		10,600,000	7,500,000	0	3,100,000	
		10,600,000	7,500,000	0	3,100,000	
		10,600,000	7,500,000	0	3,100,000	
1 簡易水道事業債	12,200,000	10,600,000	7,500,000	0	3,100,000	簡易水道事業債 7,500,000
		68,182,497	49,498,957	16,940	18,666,600	

歳 出

(単位：円)

款	項	目	予 算 現 額				
			当初予算額	補正予算額	継続費及び繰越事業費繰越額	予備費支出及び流用増減	計
1 簡易水道費			59,816,000	0	0	0	59,816,000
	1 事業費		59,816,000	0	0	0	59,816,000
		1 事業費	59,816,000	0	0	0	59,816,000
2 公債費			10,395,000	0	0	0	10,395,000
	1 公債費		10,395,000	0	0	0	10,395,000
		1 元金	8,806,000	0	0	0	8,806,000
		2 利子	1,589,000	0	0	0	1,589,000
3 予備費			500,000	0	0	0	500,000
	1 予備費		500,000	0	0	0	500,000

節		支出済額	翌年度繰越額	不 用 額	備 考
区 分	金 額				
		16,024,033	0	43,791,967	
		16,024,033	0	43,791,967	
		16,024,033	0	43,791,967	
8 旅費	47,000	33,200	0	13,800	普通旅費 33,200
10 需用費	2,389,000	1,262,223	0	1,126,777	消耗品費 4,400 印刷製本費 12,625 修繕料 64,900 光熱水費 1,180,298
11 役務費	92,000	52,719	0	39,281	電話・ファックス料金 37,523 火災保険料 7,125 導配水管保険料 5,700 口座振替手数料 2,371
12 委託料	15,424,000	10,827,365	0	4,596,635	水質検査委託料 936,662 浄水場維持管理委託料 9,833,670 量水器検針委託料 38,632 システム改修委託料 18,401
13 使用料及び賃借料	275,000	49,654	0	225,346	電柱及び支線埋設用地借地料 14,630 配水管埋設用地借地料 3,080 システム利用料 31,944
14 工事請負費	40,600,000	3,663,000	0	36,937,000	樹木伐採工事費 495,000 施設整備工事費 3,168,000
15 原材料費	156,000	125,972	0	30,028	修繕用材料代 125,972
17 備品購入費	813,000	9,900	0	803,100	量水器購入費 9,900
22 償還金利子及び割引料	20,000	0	0	20,000	
		9,965,845	0	429,155	
		9,965,845	0	429,155	
		8,565,114	0	240,886	
22 償還金利子及び割引料	8,806,000	8,565,114	0	240,886	財務省 1,784,855 地方公共団体金融機構 6,562,127 粕屋農業協同組合 218,132
		1,400,731	0	188,269	
22 償還金利子及び割引料	1,589,000	1,400,731	0	188,269	財務省 237,191 地方公共団体金融機構 1,148,475 粕屋農業協同組合 15,065
		0	0	500,000	
		0	0	500,000	

簡易水道事業特別会計

款	項	目	予 算 現 額				
			当初予算額	補正予算額	継続費及び繰越事業費繰越額	予備費支出及び流用増減	計
		1 予備費	500,000	0	0	0	500,000
歳 出 合 計			70,711,000	0	0	0	70,711,000

節		支出済額	翌年度繰越額	不 用 額	備 考
区 分	金 額				
		0	0	500,000	
		25,989,878	0	44,721,122	

# 実質収支に関する調書

(単位：円)

区	分	金額
1	歳入総額	49,498,957
2	歳出総額	25,989,878
3	歳入歳出差引額	23,509,079
4	(1) 継続費逡次繰越額	
	(2) 繰越明許費繰越額	
	(3) 事故繰越し繰越額	
	計	0
5	実質収支額	23,509,079
6	実質収支額のうち地方自治法第233条の2の規定による基金繰入額	0





財 産 に 関

す る 調 書

1. 公 有 財 産

(1) 土 地 及 び 建 物

区 分	土 地 (地積 m <sup>2</sup> )			木 造	
	前年度末 現 在 高	決算年度 中増減高	決算年度 末現在高	前年度末 現 在 高	決算年度 中増減高
	浄 水 場	987.00		987.00	
第 1 貯 水 池	2,902.00		2,902.00		
第 2 貯 水 池	7,765.00		7,765.00		
管 理 室					
洗 砂 機 室					
第 1 取 水 ポ ン プ 室					
第 2 取 水 ポ ン プ 室					
予 備 水 源 ポ ン プ 室	19.22		19.22		
合 計	11,673.22		11,673.22		

建		物			計		
(延面積m <sup>2</sup> )	非 木 造 (延面積m <sup>2</sup> )		(延面積m <sup>2</sup> )				
決算年度 末現在高	前年度末 現 在 高	決算年度 中増減高	決算年度 末現在高	前年度末 現 在 高	決算年度 中増減高	決算年度 末現在高	
	17.28		17.28	17.28		17.28	
	5.12		5.12	5.12		5.12	
	12.57		12.57	12.57		12.57	
	12.57		12.57	12.57		12.57	
	3.24		3.24	3.24		3.24	
	50.78		50.78	50.78		50.78	



# 水 道 事 業 会 計

## 令和5年度 新宮町

### (1) 収益的収入及び支出

#### 収 入

区 分	予 算		
	当初予算額	補正予算額	地方公営企業法第24条第3項の規定による支出額に係る財源充当額
第1款	円	円	円
水道事業収益	722,365,000	240,000	0
第1項 営業収益	656,957,000	0	0
第2項 営業外収益	65,407,000	240,000	0
第3項 特別利益	1,000	0	0

#### 支 出

区 分	予 算					
	当初予算額	補正予算額	予備費支出額	流用増減額	地方公営企業法第24条第3項の規定による支出額	小 計
第1款	円	円	円	円	円	円
水道事業費用	695,871,000	37,213,000	0	0	0	733,084,000
第1項 営業費用	659,051,000	37,213,000	0	3,666,840	0	699,930,840
第2項 営業外費用	26,819,000	0	0	5,315,200	0	32,134,200
第3項 特別損失	1,000	0	0	0	0	1,000
第4項 予備費	10,000,000	0	0	△ 8,982,040	0	1,017,960

### (2) 資本的収入及び支出

#### 収 入

区 分	予 算			
	当初予算額	補正予算額	小 計	地方公営企業法第26条の規定による繰越額に係る財源充当額
第1款	円	円	円	円
資本的収入	108,996,000	27,000,000	135,996,000	0
第1項 負担金	13,996,000	27,000,000	40,996,000	0
第2項 企業債	95,000,000	0	95,000,000	0

#### 支 出

区 分	予 算					
	当初予算額	補正予算額	流用増減額	小 計	地方公営企業法第26条の規定による繰越額	継続費過次繰越額
第1款	円	円	円	円	円	円
資本的支出	313,250,000	80,000,000	0	393,250,000	0	0
第1項 建設改良費	169,564,000	80,000,000	0	249,564,000	0	0
第2項 企業債償還金	143,686,000	0	0	143,686,000	0	0

資本的収入額が資本的支出額に不足する額229,981,910円は、当年度消費税資本的収支調整額14,485,524円、過年度損

# 水道事業決算報告書

(消費税込み)

額		決 算 額	予算額に比べ決算額の増減	備 考
合 計				
円	円	円	円	円
722,605,000		754,379,560	31,774,560	(うち、仮受消費税 63,659,684)
656,957,000		661,987,530	5,030,530	( " 59,671,458)
65,647,000		92,392,030	26,745,030	( " 3,988,226)
1,000		0	△ 1,000	

額		決 算 額	地方公営企業法 第26条第2項の規 定による繰越額	不 用 額	備 考
地方公営企業法 第26条第2項の規 定による繰越額	合 計				
円	円	円	円	円	円
0	733,084,000	697,173,845	0	35,910,155	(うち、仮払消費税 37,761,561)
0	699,930,840	665,041,475	0	34,889,365	( " 37,761,561)
0	32,134,200	32,132,370	0	1,830	( " 0)
0	1,000	0	0	1,000	
0	1,017,960	0	0	1,017,960	

額		合 計	決 算 額	予 算 額 に 比 べ 予 決 算 額 の 増 減	備 考
継続費通次繰越額に係 る財源充当額					
円	円	円	円	円	円
0	135,996,000	73,044,000	△ 62,952,000	(うち、仮受消費税 0)	
0	40,996,000	1,644,000	△ 39,352,000	( " 0)	
0	95,000,000	71,400,000	△ 23,600,000		

額		翌年度繰越額			不 用 額	備 考
合 計	決 算 額	地方公営企業法第 26条の規定による 繰 越 額	継 続 費 通 次 繰 越 額	合 計		
円	円	円	円	円	円	円
393,250,000	303,025,910	70,000,000	0	70,000,000	20,224,090	(うち、仮払消費税 14,485,524)
249,564,000	159,340,764	70,000,000	0	70,000,000	20,223,236	( " 14,485,524)
143,686,000	143,685,146	0	0	0	854	

益勘定留保資金215,496,386円で補填した。

# 令和5年度 新宮町水道事業損益計算書

(令和5年4月1日から令和6年3月31日まで)

	円	円	(消費税抜き) 円
1 営業収益			
(1) 給水収益	600,693,969		
(2) その他営業収益	<u>1,622,103</u>	602,316,072	
2 営業費用			
(1) 原水及び浄水費	346,623,817		
(2) 配水及び給水費	48,596,103		
(3) 総係費	79,470,363		
(4) 減価償却費	152,235,563		
(5) 資産減耗費	8,899,280		
(6) その他営業費用	<u>34,850</u>	<u>635,859,976</u>	
営業利益			△ 33,543,904
3 営業外収益			
(1) 受取利息及び配当金	408,396		
(2) 補助金	1,320,000		
(3) 加入金	39,248,000		
(4) 負担金	2,275,308		
(5) 長期前受金戻入	42,127,439		
(6) 雑収益	<u>3,033,461</u>	88,412,604	
4 営業外費用			
(1) 支払利息及び企業債取扱諸費	19,957,170		
(2) 雑支出	<u>771,401</u>	<u>20,728,571</u>	<u>67,684,033</u>
経常利益			34,140,129
当年度純利益			34,140,129
前年度繰越利益剰余金			<u>0</u>
当年度未処分利益剰余金			<u><u>34,140,129</u></u>





# 令和5年度 新宮町

(令和5年4月1日から)

	資本金	資本剰余		
		補助金	負担金	受贈財産 評価額
		円	円	円
前年度末残高	1,726,727,516	14,022,335	131,740,864	1,513,954
前年度処分額	0	0	0	0
議会の議決による処分額	0	0	0	0
欠損金の補填	0	0	0	0
建設改良積立金の積立	0	0	0	0
減債積立金の積立	0	0	0	0
処分後残高	1,726,727,516	14,022,335	131,740,864	1,513,954
当年度変動額	0	0	0	0
当年度純利益	0	0	0	0
当年度末残高	1,726,727,516	14,022,335	131,740,864	1,513,954

(注) この計算書における△表記は、減少、損失又は欠損を示すものであること。

# 水道事業剰余金計算書

令和6年3月31日まで

(消費税抜き)

剰余金					資本合計
金	利益剰余金				
資本剰余金 合計	減債 積立金	建設改良 積立金	未処分利益 剰余金	利益剰余金 合計	
円	円	円	円	円	円
147,277,153	299,413,719	731,479,598	56,739,718	1,087,633,035	2,961,637,704
0	0	56,739,718	△ 56,739,718	0	0
0	0	56,739,718	△ 56,739,718	0	0
0	0	0	0	0	0
0	0	56,739,718	△ 56,739,718	0	0
0		0	0	0	0
147,277,153	299,413,719	788,219,316	0	1,087,633,035	2,961,637,704
0	0	0	34,140,129	34,140,129	34,140,129
0	0	0	34,140,129	34,140,129	34,140,129
147,277,153	299,413,719	788,219,316	(当年度未処分利益剰余金) 34,140,129	1,121,773,164	2,995,777,833

## 令和5年度 新宮町水道事業剰余金処分計算書(案)

(消費税抜き)

	資本金	資本剰余金	未処分利益剰余金
	円	円	円
当年度末残高	1,726,727,516	147,277,153	34,140,129
議会の議決による処分数額	0	0	△ 34,140,129
建設改良積立金の積立て	0	0	△ 34,140,129
減債積立金の積立て	0	0	0
処分後残高	1,726,727,516	147,277,153	(繰越利益剰余金) 0

(注) この計算書における△表記は、減少又は欠損を示すものであること。



# 令和5年度 新宮町水道事業貸借対照表

(令和6年3月31日)

(消費税抜き)

## 資 産 の 部

1 固 定 資 産	円	円	円	円
(1) 有 形 固 定 資 産				
イ、土 地		420,707,772		
ロ、建 物	26,213,620			
減価償却累計額	<u>△ 21,047,152</u>	5,166,468		
ハ、構 築 物	6,778,729,189			
減価償却累計額	<u>△ 3,030,200,826</u>	3,748,528,363		
ニ、機 械 及 び 装 置	945,762,851			
減価償却累計額	<u>△ 786,229,096</u>	159,533,755		
ホ、車 両 運 搬 具	1,676,266			
減価償却累計額	<u>△ 1,592,453</u>	83,813		
ヘ、工 具 器 具 及 び 備 品	6,511,500			
減価償却累計額	<u>△ 6,161,650</u>	349,850		
ト、建 設 仮 勘 定		<u>0</u>		
有 形 固 定 資 産 合 計			4,334,370,021	
(2) 無 形 固 定 資 産				
イ、電 話 加 入 権		87,617		
ロ、ソ フ ト ウ ェ ア		<u>2,860,000</u>		
無 形 固 定 資 産 合 計			<u>2,947,617</u>	
固 定 資 産 合 計				4,337,317,638
2 流 動 資 産				
(1) 現 金 預 金			876,451,546	
(2) 未 収 金		64,428,181		
貸 倒 引 当 金		<u>△ 1,040,976</u>	63,387,205	
(3) 貯 蔵 品			6,140,095	
(4) 前 払 金			<u>23,374,000</u>	
流 動 資 産 合 計				<u>969,352,846</u>
資 産 合 計				<u><u>5,306,670,484</u></u>

負債の部

	円	円	円	円
3 固定負債				
(1) 企業債				
イ、建設改良費等の財源に充てるための企業債		<u>806,870,980</u>	<u>806,870,980</u>	
固定負債合計				806,870,980
4 流動負債				
(1) 企業債				
イ、建設改良費等の財源に充てるための企業債		<u>127,141,796</u>	127,141,796	
(2) 未払金			15,120,755	
(3) 賞与等引当金			5,436,133	
(4) 預り金			<u>2,035,435</u>	
流動負債合計				149,734,119
5 繰延収益				
(1) 長期前受金			1,899,381,594	
長期前受金収益化累計額			<u>△ 488,354,324</u>	
繰延収益合計				<u>1,411,027,270</u>
負債合計				2,367,632,369
資本の部				
6 資本金				
(1) 自己資本金			<u>1,726,727,516</u>	
資本金合計				1,726,727,516
7 剰余金				
(1) 資本剰余金				
イ、補助金		14,022,335		
ロ、負担金		131,740,864		
ハ、受贈財産評価額		<u>1,513,954</u>		
資本剰余金合計			147,277,153	
(2) 利益剰余金				
イ、減債積立金		299,413,719		
ロ、建設改良積立金		731,479,598		
ハ、当年度未処分利益剰余金		<u>34,140,129</u>		
利益剰余金合計			<u>1,065,033,446</u>	
剰余金合計				<u>1,212,310,599</u>
資本合計				<u>2,939,038,115</u>
負債資本合計				<u>5,306,670,484</u>

# 注 記

## I 重要な会計方針に係る事項に関する注記

### 1 資産の評価基準及び評価方法

- (1) たな卸資産の評価基準及び評価方法  
貯蔵品 先入先出法による原価法

### 2 固定資産の減価償却の方法

#### (1) 有形固定資産

- |          |        |
|----------|--------|
| ・減価償却の方法 | 定額法    |
| ・主な耐用年数  |        |
| 建物       | 10～50年 |
| 構築物      | 10～60年 |
| 機械及び装置   | 6～20年  |
| 車両運搬具    | 4年     |
| 工具器具及び備品 | 2～15年  |

#### (2) 無形固定資産

- ・減価償却の方法 定額法

なお、自己利用のソフトウェアについては、利用可能期間(5年)に基づいている。

### 3 引当金の計上方法

#### (1) 貸倒引当金

債権の貸倒損失に備えるため、実績率等による回収不能見込額を計上している。

#### (2) 退職給付引当金

職員の退職手当は、「新宮町水道事業職員に係る退職手当の負担についての協定書」に基づき、水道事業会計が每期支出する福岡県市町村職員退職手当組合に対する一般負担金を除き、一般会計がその全額を負担することとなっているため、退職給付引当金は計上していない。

#### (3) 賞与等引当金

職員の期末手当・勤勉手当の支給及びこれに伴う法定福利費の支出に備えるため、当年度末における支給見込額に基づき、当年度の負担に属する額を計上している。

### 4 消費税等の会計処理

消費税及び地方消費税の会計処理は税抜方式によっている。

## II キャッシュ・フロー計算書等関連

当年度、新たに計上した重要な非資金取引なし。

## III セグメント情報の開示

### 1 報告セグメントの概要

新宮町水道事業会計は単一セグメントにより事業を行っているため、記載を省略している。

## IV その他の注記

### 1 引当金の取崩し

#### (1) 貸倒引当金の取崩し

令和5年度において、未収金の貸倒損失に充当するため、貸倒引当金97,470円を使用した。

#### (2) 賞与等引当金の取崩し

令和5年6月末の期末手当及び勤勉手当の支給のため、3,600,454円を使用し、これに伴う法定福利費に支出するため710,956円を使用した。





# 令和5年度 新宮町水道事業報告書

## 1 概 況

### (1) 総括事項

新宮町水道事業は、昭和48年創設以来49年を経過しています。これまで、施設整備事業をすすめ、安定した水の供給を図ることに努めてきました。

令和5年度は、下水道管渠整備事業にあわせ、三代地区の配水管更新工事を実施し、また、配水管の老朽化が進んでいる、新宮・下府地区の配水管更新工事を実施しました。その際、耐震性に優れた管材を採用し、災害に強い管路整備を実施しました。

### (2) 経営指標に関する事項

令和5年度決算における経営成績について、経常収支比率は、前年度と比較して3.95ポイント減の105.20%となりますが、健全経営の水準とされる100%を上回っています。また、料金回収率は、前年度と比較して5.64ポイント減の97.76%となり、主な要因として、配水給水費において補償費が発生し、経常費用が増となったことが挙げられます。

一方、有形固定資産減価償却率は、前年度と比較して0.97ポイント増の49.56%となり、施設の老朽化が徐々に進んでいる状況です。なお、管路更新率は前年度と比較して0.36ポイント増の0.70%となっております。現在、経年劣化が進んでいる配水管の更新及び下水道整備にあわせた配水管の更新を行っています。今後も、経営状況を考慮しつつ、計画的な施設更新を行ってまいります。

#### <指標の説明>

1. 経常収支比率	料金収入等の収益で維持管理費や支払利息等の費用をどの程度まかなえているかを表した指標。
2. 料金回収率	給水に係る費用がどの程度給水収益でまかなえているかを表した指標。
3. 有形固定資産減価償却率	有形固定資産の減価償却がどの程度進んでいるかを表した指標。
4. 管路更新率	当該年度に更新した管路延長を表した指標。

#### <経営指標の推移>

(%)

指 標	R1	R2	R3	R4	R5
1. 経常収支比率	119.28	107.71	109.58	109.15	105.20
2. 料金回収率	102.56	100.56	103.49	103.40	97.76
3. 有形固定資産減価償却率	44.42	45.72	47.28	48.59	49.56
4. 管路更新率	0.52	0.86	0.24	0.34	0.70

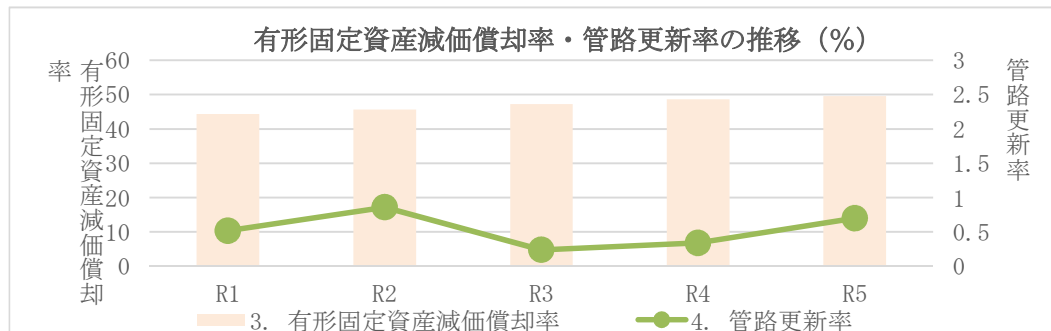
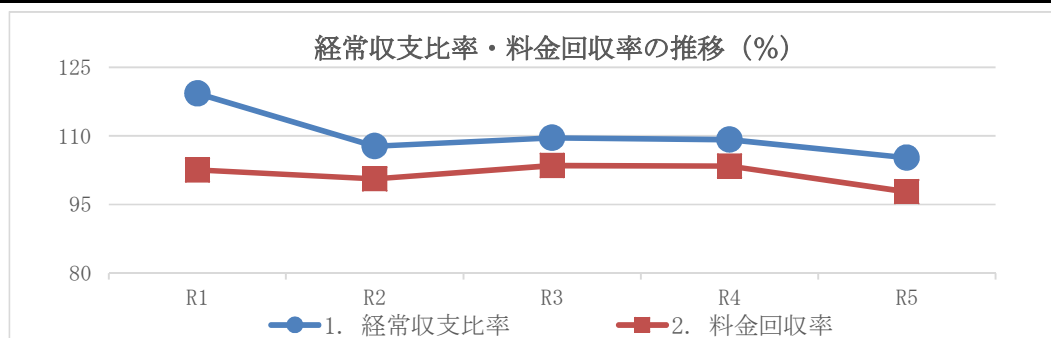

(3) 給水状況

令和5年度の給水人口は、32,251人で、前年度に比べ281人、0.86%の減であり、行政区域内人口における普及率は、99.34%です。

本年度の年間有収水量は2,863,290m<sup>3</sup>（対前年度比0.01%減）で、有収率98.53%、一日当たりの一人平均給水量は246ℓ、一日最大配水量は8,863m<sup>3</sup>（令和5年7月17日）です。

区 分		令和5年度	令和4年度	増 減
給水人口(人)		32,251	32,532	△ 281
給水世帯数(世帯)		13,134	13,140	△ 6
配 水 量	総 量(m <sup>3</sup> )	2,905,912	2,968,041	△ 62,129
	一日最大(m <sup>3</sup> )	8,863	9,258	△ 395
	一人一日最大(ℓ)	275	285	△ 10
	一日平均(m <sup>3</sup> )	7,940	8,132	△ 192
	一人一日平均(ℓ)	246	250	△ 4
有収水量(m <sup>3</sup> )		2,863,290	2,863,607	△ 317
有収率(%)		98.53	96.48	2.05

(4) 議会議決事項

① 予算関係

議決年月日	議案番号	件名
令和5年6月14日	第59号	令和5年度新宮町水道事業会計補正予算について
令和5年9月1日	第87号	令和5年度新宮町水道事業会計補正予算について
令和5年12月1日	第112号	令和5年度新宮町水道事業会計補正予算について
令和5年12月12日	第127号	令和5年度新宮町水道事業会計補正予算について
令和6年3月19日	第22号	令和6年度新宮町水道事業会計予算について

② 決算関係

議決年月日	議案番号	件名
令和5年9月15日	第81号	令和4年度新宮町水道事業会計剰余金の処分及び決算の認定について

(5) 職員に関する事項

職別名	令和6年3月31日現在	令和5年3月31日現在	増減	備考
職員	7	7	0	
会計年度 任用職員	1	0	1	
臨時職員	0	0	0	
計	8	7	1	

## 2 工 事

(建設改良事業)

(1件100万円以上・消費税込み)

工事名	施工内容	工事費	着工年月日	竣工年月日
下府地区土地区画整理事業に伴う配水管布設替工事(第1工区)	DCIP-GX φ 250 148.31m	円 29,730,800	R5. 8. 4	R5. 11. 30
	DCIP-GX φ 100 17.99m			
	PE φ 75 33.52m			
三代地区土地区画整理事業に伴う送水管布設替工事	DCIP-GX φ 300 65.34m	24,783,000	R5. 7. 4	R6. 3. 14
	DCIP-GX φ 200 191.54m			
立花口配水系減圧弁設置工事	PE φ 150 15.42m	24,022,900	R5. 6. 6	R6. 3. 12
	DCIP-GX φ 200 15.01m			
人丸配水系下府地区配水管布設替工事	PE φ 150 190.58m	21,913,100	R5. 6. 7	R5. 11. 16
	PE φ 100 1.89m			
	PE φ 75 8.95m			
新宮・下府地区配水管布設替工事(第5工区)	PE φ 100 201.47m	16,987,300	R5. 8. 5	R5. 12. 15
新宮・下府地区配水管布設替工事(第4工区)	PE φ 100 154.17m	13,616,900	R5. 6. 6	R5. 12. 15
	PE φ 75 4.38m			
上府北里道配水管布設工事	PE φ 75 71.85m	7,482,200	R5. 11. 7	R6. 2. 28
量水器交換工事	量水器 1,162個	5,091,900	R5. 7. 7	R5. 11. 9
上府新設道路築造に伴う配水管布設工事	PE φ 150 11.06m	4,009,500	R5. 9. 23	R5. 10. 25
原上地区町川原福岡線配水管布設替工事	DCIP-K φ 75 0.63m	3,923,700	R5. 7. 3	R5. 9. 15
	PE φ 75 12.93m			

### 3 業 務

#### (1) 業務量

事 項	単位	令和5年度	令和4年度	比 較		備 考	
				増 減	増減率%		
行政区域内人口	人	33,026	33,318	△ 292	△ 0.88		
給水区域内人口	人	32,808	33,095	△ 287	△ 0.87		
年度末給水人口	人	32,251	32,532	△ 281	△ 0.86		
計 画 給 水 人 口	人	35,520	35,520	0	0.00		
給 水 率	%	90.80	91.59	△ 0.79	△ 0.86		
配 水 量	年 間	m <sup>3</sup>	2,905,912	2,968,041	△ 62,129	△ 2.09	
	1 ヶ 月 平 均	m <sup>3</sup>	242,159	247,337	△ 5,178	△ 2.09	
	1 日 平 均	m <sup>3</sup>	7,940	8,132	△ 192	△ 2.36	
有 収 水 量	年 間	m <sup>3</sup>	2,863,290	2,863,607	△ 317	△ 0.01	
	1 ヶ 月 平 均	m <sup>3</sup>	238,608	238,634	△ 26	△ 0.01	
	1 日 平 均	m <sup>3</sup>	7,823	7,845	△ 22	△ 0.28	
1 日 最 大 配 水 量	m <sup>3</sup>	8,863	9,258	△ 395	△ 4.27		
有 収 率	%	98.53	96.48	2.05	2.12		

$$\textcircled{\text{C}} \text{ 供給単価} = \frac{\text{給水収益}}{\text{有収水量}} = \frac{600,693,969 \text{ 円}}{2,863,290 \text{ m}^3} = 209\text{円}79\text{銭} \quad (\text{令和4年度 } 208\text{円}96\text{銭})$$

$$\textcircled{\text{C}} \text{ 給水原価} = \frac{\text{経常費用} - \text{長期前受金戻入} - \text{受託工事費}}{\text{有収水量}}$$

$$= \frac{656,588,547 \text{ 円} - 42,127,439 \text{ 円} - 0 \text{ 円}}{2,863,290 \text{ m}^3} = 214\text{円}60\text{銭}$$

( 令和4年度 202円09銭 )

## (2)配水量

施設名		給水施設 能力 (A)	当年度 配水量 (B)	B/A 稼働率 (C)	前年度 配水量 (D)	前年度 稼働率 (E)	前年度との 比較増減 (B) - (D)	前年度との 差 引 (C) - (E)
(施設容量(m <sup>3</sup> ))	(認可水量(m <sup>3</sup> /日))							
立花配水池 (3,500)	立花浄水場 (1,550)	m <sup>3</sup> /年 567,300	m <sup>3</sup> 26,459	% 4.66	m <sup>3</sup> 53,945	% 9.54	m <sup>3</sup> △ 27,486	% △ 4.88
	北九州市水道用水 (4,000)	1,460,000	827,859	56.70	855,242	58.58	△ 27,383	△ 1.88
立花口配水池 (600)	浄水・受水 (立花浄水場を含む)	219,000	178,211	81.37	166,122	75.85	12,089	5.52
人丸配水池 (2,000)	福水企受水 (2,175)	793,875	348,811	43.94	274,354	34.56	74,457	9.38
立花第二配水池 (4,600)	福水企受水 (3,600)	1,314,000	1,524,572	116.03	1,617,326	123.08	△ 92,754	△ 7.05
福岡市分水			0		1,052		△ 1,052	
合 計								
(10,700)	(11,325)	4,354,175	2,905,912	66.74	2,968,041	68.88	△ 62,129	△ 2.14

### (3) 事業収入及び事業費に関する事項

#### ① 収益的収支

本年度の収入総額は、690,728,676円で、前年度に比べ13,729,405円（2.03%）の増となっています。これに対し、支出総額は656,588,547円で、前年度に比べ36,328,994円（5.86%）の増となり、34,140,129円の当年度純利益が生じました。

水道事業本来の財源であるべき給水収益は、600,693,969円で前年度に比べ2,318,644円（0.39%）の増となっています。このほか、営業外収益は88,412,604円（対前年度比14.74%増）、営業外収益の大半を占める加入金は39,248,000円で、一般家庭用加入金（φ20mm）で換算すると約84戸分相当でした。

一方、営業費用は635,859,976円で、前年度に比べ、39,719,181円（6.66%）の増となりました。このほか、営業外費用は、20,728,571円（対前年度比14.06%減）となっています。

#### ② 資本的収支

本年度の資本的収入は、73,044,000円で、前年度に比べ、63,774,000円（687.96%）の増となっています。

収入の内訳は、消火栓設置による他会計負担金1,644,000円、配水管布設替工事に伴う企業債71,400,000円です。

資本的支出は、288,540,386円で、前年度に比べ74,713,794円（34.94%）の増となっています。支出の主なものは、建設改良費144,855,240円で前年度と比べ71,089,640円（96.37%）の増、企業債償還金143,685,146円で、前年度と比べ3,624,154円（2.59%）の増となっています。

なお、消費税込みの資本的収入額73,044,000円と資本的支出額303,025,910円の収支差引不足額229,981,910円は、当年度消費税資本的収支調整額14,485,524円、過年度損益勘定留保資金215,496,386円で補填しました。

## ③事業収入に関する事項

(消費税抜き)

区 分	令和5年度	令和4年度	対前年度比較		備 考
			増減額	増減率	
営 業 収 益	円 602,316,072	円 599,946,463	円 2,369,609	% 0.39	
1 給 水 収 益	600,693,969	598,375,325	2,318,644	0.39	
2 その他営業収益	1,622,103	1,571,138	50,965	3.24	
営 業 外 収 益	88,412,604	77,052,808	11,359,796	14.74	
1 受取利息及び配当金	408,396	405,674	2,722	0.67	
2 補 助 金	1,320,000	1,140,000	180,000	15.79	
3 加 入 金	39,248,000	31,632,000	7,616,000	24.08	
4 負 担 金	2,275,308	2,295,353	△ 20,045	△ 0.87	
5 長期前受金戻入	42,127,439	41,556,339	571,100	1.37	
6 雑 収 益	3,033,461	23,442	3,010,019	12840.28	
合 計	690,728,676	676,999,271	13,729,405	2.03	



## ④事業費に関する事項

(消費税抜き)

区 分	令和5年度	令和4年度	対前年度比較		備 考
			増減額	増減率	
	円	円	円	%	
営 業 費 用	635,859,976	596,140,795	39,719,181	6.66	
1 原水及び浄水費	346,623,817	347,699,769	△ 1,075,952	△ 0.31	
2 配水及び給水費	48,596,103	30,824,412	17,771,691	57.65	
3 総 係 費	79,470,363	64,054,819	15,415,544	24.07	
4 減価償却費	152,235,563	150,268,088	1,967,475	1.31	
5 資産減耗費	8,899,280	3,241,637	5,657,643	174.53	
6 その他営業費用	34,850	52,070	△ 17,220	△ 33.07	
営 業 外 費 用	20,728,571	24,118,758	△ 3,390,187	△ 14.06	
1 支払利息及び 企業債取扱諸費	19,957,170	23,581,324	△ 3,624,154	△ 15.37	
2 雑 支 出	771,401	537,434	233,967	43.53	
合 計	656,588,547	620,259,553	36,328,994	5.86	

## 4 会 計

### (1) 企業債及び長期借入金の概況

企業債は、昭和48年以降水道事業創設から平成5年度までの償還が終わり、現在は、平成6年度の第5次拡張事業から第7次拡張事業までの企業債の償還を行っています。

令和5年度は、企業債を143,685,146円償還しましたが、令和5年度末未償還残高は企業債明細書のとおり934,012,776円となっています。

# 令和5年度水道事業キャッシュ・フロー計算書

(令和5年4月1日から令和6年3月31日まで)

(税抜き、単位:円)

1 業務活動によるキャッシュ・フロー	
当年度純利益	34,140,129
減価償却費	152,235,563
賞与等引当金の増減額	1,124,723
貸倒引当金の増減額	71,530
長期前受金戻入額	△ 42,127,439
受取利息及び受取配当金	△ 408,396
支払利息	19,957,170
固定資産除却費	8,899,280
貯蔵品の増減額	91,952
未収金の増減額	△ 4,442,767
預り金の増減額	△ 49,079
未払金の増減額	△ 3,263,048
前払金の増減額	△ 23,374,000
その他流動資産の増減額	△ 411,170
小計	142,444,448
利息及び配当金の受取額	408,396
利息の支払額	△ 19,957,170
業務活動によるキャッシュ・フロー	122,895,674
2 投資活動によるキャッシュ・フロー	
有形固定資産の取得による支出	△ 144,855,240
他会計からの繰入金による収入	0
投資活動によるキャッシュ・フロー	△ 144,855,240
3 財務活動によるキャッシュ・フロー	
企業債による収入	71,400,000
企業債の償還による支出	△ 143,685,146
財務活動によるキャッシュ・フロー	△ 72,285,146
資金増加額	△ 94,244,712
資金期首残高	970,696,258
資金期末残高	876,451,546



# 令和5年度 新宮町水道事業会計収益費用明細書

(消費税抜き)

款	項	目	節	金額	備考
収益合計				円 690,728,676	
費用合計				656,588,547	

## 収益的収入

款	項	目	節	金額	備考
1 水道事業収益				円 690,728,676	
	1 営業収益			602,316,072	
		1 給水収益		600,693,969	
			水道使用料	600,693,969	
		2 その他の営業収益		1,622,103	
			手数料	1,613,000	
			雑収益	9,103	
	2 営業外収益			88,412,604	
		1 受取利息及び配当金		408,396	
			預金利息	408,396	
		2 補助金		1,320,000	
			他会計補助金	1,320,000	児童手当補助金
		3 加入金		39,248,000	
			給水申込加入金	39,248,000	
		4 負担金		2,275,308	
		他会計負担金	1,624,000	消火栓維持管理負担金	

款	項	目	節	金額	備考
			古賀市負担金	円 578,947	
			福岡地区水道 企業団負担金	24,846	
			北九州市負担金	47,515	
		5 長期前受金戻入		42,127,439	
			長期前受金戻入	42,127,439	
		6 雑収益		3,033,461	
			その他雑収益	3,024,661	
			貸し倒れにかかる 消費税額	8,800	

収益的支出

(消費税抜き)

款	項	目	節	金額	備考		
1	水道事業費用			円 656,588,547			
		1	営業費用	635,859,976			
			1	原水及び浄水費	346,623,817		
				備消耗品費	1,020,056		
				通信運搬費	1,195,941		
				委託料	34,146,842		
				保険料	343,349		
				賃借料	534,680		
				修繕費	1,192,000		
				工事請負費	939,500		
				動力費	6,685,907		
				材料費	453,990		
				補償金	818,000		
				受水費	299,293,552		
				2	配水及び給水費	48,596,103	
					備消耗品費	159,397	
					委託料	12,023,159	
					修繕費	6,021,329	
					路面復旧費	2,533,000	
					材料費	2,544,590	

款	項	目	節	金額	備考
			補 償 金	25,314,628	円
		3 総 係 費		79,470,363	
			給 料	30,325,200	予算額 円 30,326,000
			手 当	19,352,757	予算額 円 20,141,000
			法 定 福 利 費	10,101,202	
			賞 与 等 引 当 金 繰 入 額	5,436,133	
			退 職 手 当 組 合 負 担 金	3,639,024	
			報 酬	1,184,480	
			旅 費	103,172	
			被 服 費	33,846	
			備 消 耗 品 費	146,284	
			燃 料 費	77,223	
			印 刷 製 本 費	390,848	
			役 務 費	1,543,449	
			通 信 運 搬 費	34,005	
			委 託 料	1,592,283	
			手 数 料	1,688,026	
			保 險 料	43,020	
			使 用 料	3,287,800	
			修 繕 費	35,264	



款	項	目	節	金額	備考
			公 課 費	円 8,800	
			研 修 費	141,547	
			負 担 金	137,000	
			貸 倒 引 当 金 繰 入 額	169,000	
		4 減 価 償 却 費		152,235,563	
			有 形 固 定 資 産 減 価 償 却 費	150,805,563	
			無 形 固 定 資 産 減 価 償 却 費	1,430,000	
		5 資 産 減 耗 費		8,899,280	
			固 定 資 産 除 却 費	8,899,280	
			た な 卸 資 産 減 耗 費	0	
		6 そ の 他 営 業 費 用		34,850	
			雑 支 出	34,850	
	2 営 業 外 費 用			20,728,571	
		1 支 払 利 息 及 び 企 業 債 取 扱 諸 費		19,957,170	
			企 業 債 利 息	19,957,170	
		2 雑 支 出		771,401	
			雑 支 出	771,401	



# 令和5年度 新宮町水道事業会計資本的収支明細書

(消費税抜き)

款	項	目	節	金額	備考
資本的収入				円 73,044,000	
資本的支出				288,540,386	

## 資本的収入

款	項	目	節	金額	備考
1 資本的収入				円 73,044,000	
	1 負担金			1,644,000	
		1 負担金		1,644,000	
			他会計負担金	1,644,000	消火栓設置 工事負担金
			工事負担金	0	
	2 企業債			71,400,000	
		1 企業債		71,400,000	
			企業債	71,400,000	

資本的支出

款	項	目	節	金額	備考
1	資本的支出			円 288,540,386	
	1	建設改良費		144,855,240	
		1	固定資産購入費	4,865,240	
			量水器購入費	4,865,240	
		2	配水設備工事費	138,533,000	
			工事請負費	138,533,000	
		3	施設整備工事費	1,457,000	
			工事請負費	1,457,000	
	2	企業債償還金		143,685,146	
		1	企業債償還金	143,685,146	
			元金償還金	143,685,146	

# 固定資産明細書

(令和6年3月31日現在)

## (1) 有形固定資産明細書

資産の種類	年度当初の現在高	当年度増加額	当年度減少額	年度末現在高	減価償却累計額				年度末償却済額	備考
					年度当初	当年度増加額	当年度減少額	年度末累計額		
土地	円 420,707,772	円 0	円 0	円 420,707,772	円 0	円 0	円 0	円 0	円 420,707,772	
建物	26,213,620	0	0	26,213,620	20,803,020	244,132	0	21,047,152	5,166,468	
構築物	6,664,044,017	134,584,000	19,898,828	6,778,729,189	2,918,472,552	124,278,076	12,549,802	3,030,200,826	3,748,528,363	
機械及び装置	942,969,951	10,682,410	7,889,510	945,762,851	766,322,039	26,246,313	6,339,256	786,229,096	159,533,755	
車運搬用具	1,676,266	0	0	1,676,266	1,555,411	37,042	0	1,592,453	83,813	
工具器具及び備品	6,511,500	0	0	6,511,500	6,161,650	0	0	6,161,650	349,850	
建設仮勘定	0			0	0	0	0	0	0	
合計	8,062,123,126	145,266,410	27,788,338	8,179,601,198	3,713,314,672	150,805,563	18,889,058	3,845,231,177	4,334,370,021	

## (2) 無形固定資産明細書

資産の種類	当年度当初現在高	当年度増加額	当年度減少額	当年度減価償却高	年度末現在高	備考
電話加入権	円 87,617	円 0	円 0	円 0	円 87,617	
ソフトウェア	4,290,000	0	0	1,430,000	2,860,000	
合計	4,377,617	0	0	1,430,000	2,947,617	



# 企業債明細書

令和6年3月31日現在

種類	発行年月日	発行総額	償還金		未償還高	利率	償還終期	備考
			当年度金	償還累計金				
大蔵省 資金運用部	平 6. 3. 23	円 327,600,000	円 19,554,025	円 327,600,000	円 0	% 3.65	令 6. 3. 1	第5次拡張
大蔵省 資金運用部	平 7. 3. 27	235,000,000	14,761,296	219,544,325	15,455,675	4.65	令 7. 3. 1	第5次拡張
大蔵省 資金運用部	平 9. 3. 25	465,100,000	23,420,393	390,801,651	74,298,349	2.80	令 9. 3. 1	第5次拡張
大蔵省 資金運用部	平 10. 3. 25	139,600,000	6,525,440	112,091,313	27,508,687	2.10	令 10. 3. 1	第5次拡張
金融機構	平 10. 3. 25	9,100,000	476,727	8,114,675	985,325	2.20	令 8. 3. 20	第5次拡張
金融機構	平 10. 3. 25	84,000,000	4,383,069	74,947,589	9,052,411	2.15	令 8. 3. 20	第5次拡張
大蔵省 資金運用部	平 11. 3. 25	159,100,000	7,283,195	120,311,820	38,788,180	2.10	令 11. 3. 1	第5次拡張
大蔵省 資金運用部	平 12. 3. 24	269,500,000	12,022,992	192,113,678	77,386,322	2.00	令 12. 3. 1	第5次拡張
金融機構	平 12. 3. 22	179,600,000	8,898,164	142,182,501	37,417,499	2.00	令 10. 3. 20	第5次拡張
財務省 財政融資	平 13. 3. 26	8,200,000	352,870	5,565,985	2,634,015	1.60	令 13. 3. 1	第5次拡張
財務省 財政融資	平 13. 3. 26	7,000,000	301,230	4,751,451	2,248,549	1.60	令 13. 3. 1	老朽管更新事業
金融機構	平 13. 3. 22	8,200,000	391,136	6,144,939	2,055,061	1.65	令 11. 3. 20	第5次拡張
金融機構	平 13. 3. 22	63,600,000	3,033,690	47,660,752	15,939,248	1.65	令 11. 3. 20	第6次拡張
財務省 財政融資	平 13. 6. 28	65,900,000	2,882,016	44,037,016	21,862,984	2.00	令 13. 3. 25	第6次拡張
金融機構	平 13. 6. 29	3,000,000	144,963	2,232,601	767,399	1.90	令 11. 3. 20	第6次拡張
金融機構	平 14. 3. 22	76,000,000	3,647,816	52,354,668	23,645,332	2.20	令 12. 3. 20	第6次拡張
財務省 財政融資	平 14. 3. 25	7,100,000	306,151	4,393,979	2,706,021	2.20	令 14. 3. 1	老朽管更新事業
財務省 財政融資	平 14. 10. 29	96,800,000	4,098,729	58,646,080	38,153,920	1.90	令 14. 9. 25	第6次拡張
金融機構	平 14. 10. 30	19,500,000	912,564	13,152,534	6,347,466	1.80	令 12. 9. 20	第6次拡張

種 類	発 行 年 月 日	発 行 総 額	償 還 金		未 償 還 高	利 率	償還終期	備 考
			当 年 度 償 還 金	償 還 金 累 計				
金 融 機 構	平 15. 3. 25	円 129,100,000	円 5,889,868	円 85,663,016	円 43,436,984	% 1. 30	令 13. 3. 20	第 6 次 拡 張
金 融 機 構	平 15. 3. 25	10,600,000	483,599	7,033,525	3,566,475	1. 30	令 13. 3. 20	老 朽 管 更 新 事 業
金 融 機 構	平 16. 3. 23	98,900,000	4,515,388	59,531,435	39,368,565	1. 90	令 14. 3. 20	第 6 次 拡 張
金 融 機 構	平 16. 3. 23	8,900,000	406,339	5,357,228	3,542,772	1. 90	令 14. 3. 20	老 朽 管 更 新 事 業
金 融 機 構	平 17. 3. 23	32,100,000	1,441,321	17,678,912	14,421,088	2. 10	令 15. 3. 20	第 6 次 拡 張
財 務 省 財 政 融 資	平 22. 3. 25	257,400,000	9,363,998	77,632,734	179,767,266	2. 10	令 22. 3. 1	第 7 次 拡 張
金 融 機 構	平 25. 3. 26	228,600,000	8,188,167	47,342,817	181,257,183	1. 50	令 25. 3. 20	
粕 屋 農 業 協 同 組 合	令 6. 3. 26	71,400,000	0	0	71,400,000	1. 70	令 36. 3. 31	老 朽 管 更 新 等 事 業
合 計		3,060,900,000	143,685,146	2,126,887,224	934,012,776			
財 務 省 財 政 融 資		2,038,300,000	100,872,335	1,557,490,032	480,809,968			
金 融 機 構		951,200,000	42,812,811	569,397,192	381,802,808			
銀 行 等		71,400,000	0	0	71,400,000			





# 公 共 下 水 道 事 業 会 計

## 令和5年度 新宮町公共

### (1) 収益的収入及び支出

区 分	予 算		
	当初予算額	補正予算額	地方公営企業法第24条第3項の規定による支出額に係る財源充当額
	円	円	円
第1款			
下水道事業収益	946,483,000	△ 2,606,000	0
第1項 営業収益	546,443,000	△ 1,201,000	0
第2項 営業外収益	400,039,000	△ 1,405,000	0
第3項 特別利益	1,000	0	0

### 支 出

区 分	予 算					小 計
	当初予算額	補正予算額	予備費支出額	流用増減額	地方公営企業法第24条第3項の規定による支出額	
	円	円	円	円	円	円
第1款						
下水道事業費用	940,637,000	7,453,000	0	0	0	948,090,000
第1項 営業費用	860,591,000	4,406,000	0	0	0	864,997,000
第2項 営業外費用	70,045,000	3,047,000	0	0	0	73,092,000
第3項 特別損失	1,000	0	0	0	0	1,000
第4項 予備費	10,000,000	0	0	0	0	10,000,000

### (2) 資本的収入及び支出

区 分	予 算			地方公営企業法第26条の規定による繰越額に係る財源充当額
	当初予算額	補正予算額	小 計	
	円	円	円	円
第1款				
資本的収入	439,888,000	△ 88,143,000	351,745,000	80,978,000
第1項 企業債	243,200,000	△ 39,600,000	203,600,000	39,800,000
第2項 補助金	30,971,000	0	30,971,000	0
第3項 国庫補助金	139,608,000	△ 48,543,000	91,065,000	41,178,000
第4項 分担金及び負担金	26,079,000	0	26,079,000	0
第5項 固定資産売却代金	30,000	0	30,000	0

### 支 出

区 分	予 算				地方公営企業法第26条の規定による繰越額	継続費通次繰越額
	当初予算額	補正予算額	流用増減額	小 計		
	円	円	円	円	円	円
第1款						
資本的支出	664,006,000	△ 30,000,000	0	634,006,000	83,254,000	0
第1項 建設改良費	382,949,000	△ 30,000,000	0	352,949,000	83,254,000	0
第2項 固定資産購入費	3,298,000	0	0	3,298,000	0	0
第3項 企業債償還金	277,759,000	0	0	277,759,000	0	0

資本的収入額が資本的支出額に不足する額225,733,364円は、当年度消費税資本的収支調整額18,411,029円、過年度

# 下水道事業決算報告書

(消費税込み)

額		決 算 額	予算額に比べ決算額の増減	備 考
合 計				
	円	円	円	円
	943,877,000	956,611,157	12,734,157	(うち、仮受消費税 43,944,651)
	545,242,000	558,775,920	13,533,920	( " 43,944,651)
	398,634,000	397,835,237	△ 798,763	
	1,000	0	△ 1,000	

額		決 算 額	地方公営企業法 第26条第2項の規定 による繰越額	不 用 額	備 考
地方自治法第 213条の規定 による繰越額	合 計				
	円	円	円	円	円
0	948,090,000	887,478,789	0	60,611,211	(うち、仮払消費税 27,804,411)
0	864,997,000	816,732,158	0	48,264,842	( " 27,804,411)
0	73,092,000	70,746,631	0	2,345,369	
0	1,000	0	0	1,000	
0	10,000,000	0	0	10,000,000	

額		合 計	決 算 額	予 算 額 に 比 べ 決 算 額 の 増 減	備 考
継続費通次繰越額に 係る財源充当額					
	円	円	円	円	円
0	432,723,000	254,598,490	△ 178,124,510	(うち、仮受消費税 1,980)	
0	243,400,000	128,600,000	△ 114,800,000		
0	30,971,000	30,971,000	0		
0	132,243,000	70,742,000	△ 61,501,000		
0	26,079,000	24,263,710	△ 1,815,290	( " 1,980)	
0	30,000	21,780	△ 8,220		

額		翌年度繰越額			不 用 額	備 考
合 計	決 算 額	地方公営企業法 第26条の規定に よる繰越額	継 続 費 通 次 繰 越 額	合 計		
	円	円	円	円	円	円
717,260,000	480,331,854	128,967,000	0	128,967,000	107,961,146	(うち、仮払消費税 18,413,009)
436,203,000	201,078,100	128,967,000	0	128,967,000	106,157,900	( " 18,279,828)
3,298,000	1,494,796	0	0	0	1,803,204	( " 133,181)
277,759,000	277,758,958	0	0	0	42	

損益勘定留保資金108,989,394円、当年度損益勘定留保資金98,332,941円で補填した。

# 令和5年度 新宮町公共下水道事業損益計算書

(令和5年4月1日から令和6年3月31日まで)

	円	円	(消費税抜き) 円
1 営業収益			
(1) 下水道使用料	441,356,190		
(2) 他会計負担金	67,661,000		
(3) その他営業収益	<u>5,814,079</u>	514,831,269	
2 営業費用			
(1) 管渠費	16,200,528		
(2) 新宮処理区管理費	109,310,904		
(3) 中央処理区管理費	142,449,115		
(4) 総係費	62,450,633		
(5) 減価償却費	458,458,937		
(6) 資産減耗費	362,412		
(7) その他営業費用	<u>57,630</u>	<u>789,290,159</u>	
営業収益			△ 274,458,890
3 営業外収益			
(1) 受取利息及び配当金	2,879		
(2) 他会計補助金	117,974,000		
(3) 長期前受金戻入	279,748,848		
(4) 雑収益	<u>121,010</u>	397,846,737	
4 営業外費用			
(1) 支払利息及び企業債取扱諸費	68,743,582		
(2) 雑支出	<u>2,405,012</u>	<u>71,148,594</u>	<u>326,698,143</u>
経常利益			52,239,253
当年度純利益			52,239,253
前年度繰越利益剰余金			<u>0</u>
当年度未処分利益剰余金			<u><u>52,239,253</u></u>



# 令和5年度 新宮町公共

(令和5年4月1日から)

	資本金	資本剰余		
		補助金	負担金	受贈財産 評価額
		円	円	円
前年度末残高	78,660,902	229,265,815	2,922,406	0
前年度処分額				0
議会の議決による処分額	0	0	0	0
欠損金の補填	0	0	0	0
建設改良積立金の積立て	0	0	0	0
減債積立金の積立て	0	0	0	0
処分後残高	78,660,902	229,265,815	2,922,406	0
当年度変動額	0	0	0	0
当年度純利益	0	0	0	0
当年度末残高	78,660,902	229,265,815	2,922,406	0

(注) この計算書における△表記は、減少、損失又は欠損を示すものであること。

# 下水道事業剰余金計算書

令和6年3月31日まで

(消費税抜き)

剰余金					資本合計
金	利益剰余金				
資本剰余金 合計	減債 積立金	建設改良 積立金	未処分利益 剰余金	利益剰余金 合計	
円	円	円	円	円	円
232,188,221	0	147,306,626	20,096,638	167,403,264	478,252,387
0	0	20,096,638	△ 20,096,638	0	0
0	0	20,096,638	△ 20,096,638	0	0
0	0	0	0	0	0
0	0	20,096,638	△ 20,096,638	0	0
0	0	0	0	0	0
232,188,221	0	167,403,264	0	167,403,264	478,252,387
0	0	0	52,239,253	52,239,253	52,239,253
0	0	0	52,239,253	52,239,253	52,239,253
232,188,221	0	167,403,264	(当年度未処分利益剰余金) 52,239,253	219,642,517	530,491,640



## 令和5年度 新宮町公共下水道事業剰余金処分計算書(案)

(消費税抜き)

	資本金	資本剰余金	未処分利益剰余金
	円	円	円
当年度末残高	78,660,902	232,188,221	52,239,253
議会の議決による処分額	0	0	△ 52,239,253
建設改良積立金の積立て	0	0	△ 52,239,253
減債積立金の積立て	0	0	0
処分後残高	78,660,902	232,188,221	(繰越利益剰余金) 0

(注) この計算書における△表記は、減少又は欠損を示すものであること。



# 令和5年度 新宮町公共下水道事業貸借対照表

(令和6年3月31日)

(消費税抜き)

## 資産の部

1 固定資産	円	円	円	円
(1) 有形固定資産				
イ、土地		591,716,859		
ロ、建物	1,096,614,651			
減価償却累計額	<u>△ 717,961,905</u>	378,652,746		
ハ、構築物	16,564,716,188			
減価償却累計額	<u>△ 6,032,712,860</u>	10,532,003,328		
ニ、機械及び装置	3,160,194,291			
減価償却累計額	<u>△ 2,129,224,875</u>	1,030,969,416		
ホ、車両運搬具	1,785,155			
減価償却累計額	<u>△ 723,805</u>	1,061,350		
ヘ、工具器具及び備品	3,950,905			
減価償却累計額	<u>△ 3,739,907</u>	210,998		
ト、建設仮勘定		<u>111,163,090</u>		
有形固定資産合計			12,645,777,787	
(2) 無形固定資産				
イ、施設利用権		442,442,680		
ロ、ソフトウェア		<u>0</u>		
無形固定資産合計			<u>442,442,680</u>	
固定資産合計				13,088,220,467
2 流動資産				
(1) 現金預金			388,279,455	
(2) 未収金		43,859,297		
貸倒引当金		<u>△ 2,068,110</u>	41,791,187	
(3) 貯蔵品			74,755	
(4) 前払金			<u>0</u>	
流動資産合計				<u>430,145,397</u>
資産合計				<u><u>13,518,365,864</u></u>

負債の部

	円	円	円	円
3 固定負債				
(1) 企業債				
イ、建設改良費等の財源に充てるための企業債	4,898,857,331			
ロ、その他の企業債	<u>4,402,366</u>	<u>4,903,259,697</u>		
固定負債合計				4,903,259,697
4 流動負債				
(1) 企業債				
イ、建設改良費等の財源に充てるための企業債	273,833,326			
ロ、その他の企業債	<u>2,050,418</u>	275,883,744		
(2) 未払金		165,727,988		
(3) 賞与等引当金		3,778,613		
(4) 預り金		<u>2,033,911</u>		
流動負債合計				447,424,256
5 繰延収益				
(1) 長期前受金		14,246,577,621		
長期前受金収益化累計額		<u>△ 6,609,387,350</u>		
繰延収益合計				<u>7,637,190,271</u>
負債合計				12,987,874,224
資本の部				
6 資本金				
(1) 自己資本金		35,660,902		
(2) 繰入資本金		<u>43,000,000</u>		
資本金合計				78,660,902
7 剰余金				
(1) 資本剰余金				
イ、補助金	229,265,815			
ロ、負担金	2,922,406			
ハ、受贈財産評価額	<u>0</u>			
資本剰余金合計			232,188,221	
(2) 利益剰余金				
イ、減債積立金		0		
ロ、建設改良積立金	167,403,264			
ハ、当年度未処分利益剰余金	<u>52,239,253</u>			
利益剰余金合計			<u>219,642,517</u>	
剰余金合計				<u>451,830,738</u>
資本合計				<u>530,491,640</u>
負債資本合計				<u>13,518,365,864</u>

# 注 記

## I 重要な会計方針に係る事項に関する注記

### 1 資産の評価基準及び評価方法

- (1) たな卸資産の評価基準及び評価方法  
貯蔵品 先入先出法による原価法

### 2 固定資産の減価償却の方法

#### (1) 有形固定資産

- ・減価償却の方法 定額法
- ・主な耐用年数
  - 建物 6～50年
  - 構築物 10～50年
  - 機械及び装置 6～20年
  - 車両運搬具 4年
  - 工具器具及び備品 5年

#### (2) 無形固定資産

- ・減価償却の方法 定額法
  - ・主な耐用年数
    - 福岡市和白水処理センター施設利用権 35年
    - ソフトウェア 5年
- なお、自己利用のソフトウェアについては、利用可能期間(5年)に基づいている。

### 3 引当金の計上方法

#### (1) 貸倒引当金

債権の貸倒損失に備えるため、実績率等による回収不能見込額を計上している。

#### (2) 退職給付引当金

職員の退職手当は、「新宮町下水道事業職員に係る退職手当の負担についての協定書」に基づき、公共下水道事業会計が每期支出する福岡県市町村職員退職手当組合に対する一般負担金を除き、一般会計がその全額を負担することとなっているため、退職給付引当金は計上していない。

#### (3) 賞与等引当金

職員の期末手当・勤勉手当の支給及びこれに伴う法定福利費の支出に備えるため、当年度末支給見込額に基づき、当年度の負担に属する額を計上している。

### 4 消費税等の会計処理

消費税及び地方消費税の会計処理は税抜方式によっている。

## II キャッシュ・フロー計算書等関連

当年度、新たに計上した重要な非資金取引なし。

## III セグメント情報の開示

### 1 報告セグメントの概要

新宮町公共下水道事業会計は、新宮処理区(公共関連下水道)及び中央処理区(単独公共下水道)毎の資産により事業を運営しており、各処理区毎に運営方針等を決定していることから、「新宮処理区」及び「中央処理区」の2つを報告セグメントとする。

なお、各報告セグメントに属する事業の内容は以下のとおりである。

セグメント区分	事業の内容
新宮処理区	し尿・生活雑排水等の汚水を公共関連下水道として福岡市和白水処理センターで処理ならびに雨水排除を行う
中央処理区	し尿・生活雑排水等の汚水を単独公共下水道として新宮中央浄化センターで処理を行う

2 各報告セグメントの営業収益等

令和5年度(令和5年4月1日～令和6年3月31日) (単位:円)

事業区分	新宮処理区	中央処理区	合計
営業収益	228,647,466	286,183,803	514,831,269
営業費用	302,467,804	486,822,355	789,290,159
営業損益	△ 73,820,338	△ 200,638,552	△ 274,458,890
営業外収益	145,015,135	252,831,602	397,846,737
営業外費用	25,933,663	45,214,931	71,148,594
営業外損益	119,081,472	207,616,671	326,698,143
経常損益	45,261,134	6,978,119	52,239,253
その他の項目			0
他会計繰入金	110,662,523	74,972,477	185,635,000
減価償却費	167,108,283	291,350,654	458,458,937
特別利益			0
特別損失			0
有形及び無形固定 資産の増加額	42,808,182	139,990,090	182,798,272

IV その他の注記

1 引当金の取崩し

(1) 貸倒引当金の取崩し

令和5年度において、未収金の貸倒損失に充当するため、貸倒引当金166,230円を使用した。

(2) 賞与等引当金の取崩し

令和5年6月末の期末手当及び勤勉手当の支給のため、3,435,832円を使用し、これに伴う法定福利費に支出するため662,164円を使用した。

# 令和5年度 新宮町公共下水道事業報告書

## 1 概 況

### (1) 総括事項

新宮町公共下水道事業は、昭和46年から整備事業に着手しました。処理区は、福岡市に流入する新宮処理区と単独で処理する中央処理区に分かれています。

新宮処理区は、全体計画面積197haに対して164.5haが完了し、整備率83.5%になりました。中央処理区は、全体計画面積448.4haに対して283.8haが完了し、整備率63.3%になりました。本町における現在の下水道普及率は、86.5%です。

令和5年度の主な事業として、原上地区下水道管渠築造工事、国道495号地区雨水渠築造工事を実施しました。

### (2) 経営指標に関する事項

令和5年度決算における経営成績について、経常収支比率は、前年度と比較して3.84ポイント増の106.07%となり、健全経営の水準とされる100%を上回っています。

経費回収率は、前年度と比較して1.37ポイント増の98.96%となり、汚水処理に係る必要な費用を使用料収入でまかなえている状況とされる100%をわずかに下回っています。また、水洗化率は、前年度と比較して0.48ポイント増の97.30%となっています。使用料収入の増加及び公共用水域の水質保全を図るため、引続き水洗化率向上の取組を行ってまいります。

有形固定資産減価償却率は、前年度と比較して1.89ポイント増の42.66%となり、施設の老朽化が徐々に進んでいる状況です。経営状況を考慮した適切な維持修繕を実施しながら、計画的な施設更新を行ってまいります。

#### <指標の説明>

1 経常収支比率	使用料収入や一般会計からの繰入金等の収益で、維持管理費や支払利息等の費用をどの程度まかなえているかを表した指標。
2 経費回収率	使用料で回収すべき経費（汚水処理費）を、どの程度使用料収入でまかなえているかを表した指標。
3 水洗化率	下水道処理区域内人口のうち、下水道に接続して汚水処理をしている人口の割合を表した指標。
4 有形固定資産減価償却率	有形固定資産の減価償却が、どの程度進んでいるかを表した指標。

#### <経営指標の推移>

指 標	R1 R2 R3 R4 R5 (%)				
1 経常収支比率	108.95	102.28	101.20	102.23	106.07
2 経費回収率	99.01	99.78	97.90	98.77	98.96
3 水洗化率	94.42	96.41	96.31	96.82	97.30
4 有形固定資産減価償却率	36.73	37.28	38.95	40.77	42.66

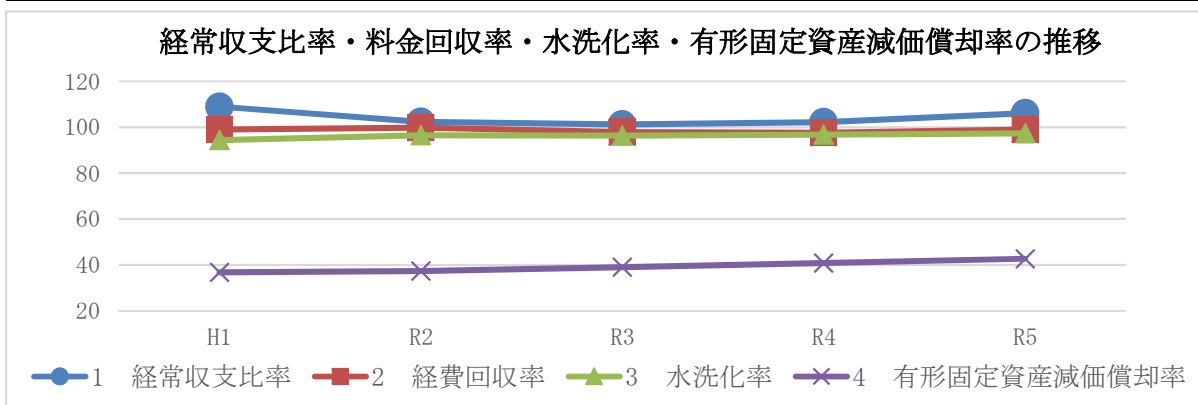

(3) 業務の状況

年間総処理水量について、新宮処理区では1,105,164m<sup>3</sup>（対前年度比2.97%減）で、中央処理区では1,569,557m<sup>3</sup>（対前年度比3.13%増）となり、排水戸数は11,497戸（対前年度比0.7%増）となりました。

区 分		令和5年度	令和4年度	増 減
処理人口（人）		27,800	27,879	△ 79
排水戸数		11,497	11,421	76
排水量	総 量（m <sup>3</sup> ）	2,674,721	2,595,273	79,448
	一日最大（m <sup>3</sup> ）	9,611	8,243	1,368
	一人一日最大（ℓ）	346	296	50
	一日平均（m <sup>3</sup> ）	7,308	7,110	198
	一人一日平均（ℓ）	263	255	7
有収水量（m <sup>3</sup> ）		2,493,961	2,463,731	30,230
有収率（%）		93.24	94.93	△ 1.69



(4) 議会議決事項

① 予算関係

議決年月日	議案番号	件名
令和5年6月14日	第60号	令和5年度新宮町公共下水道事業会計補正予算について
令和5年12月1日	第113号	令和5年度新宮町公共下水道事業会計補正予算について
令和5年12月12日	第128号	令和5年度新宮町公共下水道事業会計補正予算について
令和6年3月4日	第15号	令和5年度新宮町公共下水道事業会計補正予算について
令和6年3月19日	第23号	令和6年度新宮町公共下水道事業会計予算について

② 決算関係

議決年月日	議案番号	件名
令和5年9月15日	第82号	令和4年度新宮町公共下水道事業会計剰余金の処分及び決算の認定について

(5) 職員に関する事項

職別名	令和6年3月31日現在	令和5年3月31日現在	増減	備考
職員	7	6	1	
会計年度 任用職員	0	0	0	
臨時職員	0	0	0	
計	7	6	1	

## 2 工 事

(建設改良事業)

(1件100万円以上・消費税込み)

工事名	施工内容	工事費 円	着工年月日	竣工年月日
原上地区下水道管渠築造工事 (第1工区)	推進工 φ250 L=108.8m	42,624,000	R5.7.6	R6.3.25
夜臼排水区 (夜臼地区) 雨水渠改修工事	工事延長 L=131m 表面被覆工 A=519.5m <sup>2</sup>	24,568,300	R4.12.6	R5.7.4
原上 (長田町) 地区マンホールポンプ設置工事	マンホールポンプ設置工 N=1箇所 機械設備工 N=1式 電気設備工 N=1式	17,597,800	R5.11.8	R6.3.29
上府第1排水区 (国道495号地区) 雨水渠築造工事 (第4工区)	開削工 φ600 L=37.5m 開削工 φ450 L=90.0m 開削工 φ300 L=28.2m	17,503,200	R5.6.7	R6.3.12
原上地区下水道管渠築造工事 (第2工区)	開削工 φ100 L=55.6m 付帯工 N=1式	4,327,400	R5.12.5	R6.3.27

### 3 業 務

#### (1) 業務量

事 項	単位	令和5年度	令和4年度	比 較		備 考	
				増 減	増減率%		
行政区域内人口	人	33,026	33,318	△ 292	△ 0.88		
処理区域内人口	人	28,572	28,795	△ 223	△ 0.77		
水洗化人口	人	27,800	27,879	△ 79	△ 0.28		
水洗化率	%	97.30	96.82	0.48	0.50		
普及率	%	86.51	86.42	0.09	0.10		
排水量	年間	m <sup>3</sup>	2,674,721	2,595,273	79,448	3.06	
	1ヶ月平均	m <sup>3</sup>	222,893	216,273	6,620	3.06	
	1日平均	m <sup>3</sup>	7,308	7,110	198	2.78	
有収水量	年間	m <sup>3</sup>	2,493,961	2,463,731	30,230	1.23	
	1ヶ月平均	m <sup>3</sup>	207,830	205,311	2,519	1.23	
	1日平均	m <sup>3</sup>	6,814	6,750	64	0.95	
1日最大排水量	m <sup>3</sup>	9,611	8,243	1,368	16.60		
有収率	%	93.24	94.93	△ 1.69	△ 1.78		

## (2) 事業収入及び事業費に関する事項

### ① 収益的収支

本年度の収入総額は、912,678,006円で、前年度に比べ9,718,001円（1.05%）の減となっています。これに対し、支出総額は860,438,753円で、前年度に比べ41,860,616円（4.64%）の減となり、52,239,253円の当年度純利益が生じました。

下水道事業本来の財源であるべき下水道使用料は、441,356,190円で、前年度に比べ9,981,460円（2.31%）の増となっています。また、一般会計より雨水処理負担金として67,661,000円（対前年度比4.48%減）、国庫補助金は4,511,000円（対前年度比57.27%減）となっています。このほか、営業外収益は、主なものとして一般会計補助金117,974,000円（対前年度比1.63%増）、長期前受金戻入279,748,848円（対前年度比4.03%減）となっています。

一方、営業費用は789,290,159円で、前年度に比べ、37,202,136円（4.50%）の減となりました。営業外費用は71,148,594円（対前年度比6.15%減）となっています。

### ② 資本的収支

本年度の資本的収入は、254,596,510円で、前年度に比べ22,177,050円（9.54%）の増となっています。収入内訳は下水道管路新設工事等事業実施に伴う国庫補助金が70,742,000円、企業債が128,600,000円、また受益者負担金が24,263,710円、固定資産売却代金が19,800円、一般会計補助金が30,971,000円となっています。

資本的支出は、461,918,845円で、前年度に比べ34,829,127円（8.15%）の増となっています。支出の主なものは、建設改良費182,798,272円で、前年度に比べ29,058,654円（18.90%）の増、企業債償還金277,758,958円で、前年度に比べ4,722,058円（1.73%）の増となっています。

なお、消費税込みの資本的収入額254,598,490円と、資本的支出額480,331,854円の収支差引不足額225,733,364円は、当年度消費税資本的収支調整額18,411,029円、過年度損益勘定留保資金108,989,394円、当年度損益勘定留保資金98,332,941円で補填しました。

## ③事業収入に関する事項

(消費税抜き)

区 分	令和5年度	令和4年度	対前年度比較		備 考
			増減額	増減率	
営 業 収 益	円 514,831,269	円 514,683,670	円 147,599	% 0.03	
1 下 水 道 使 用 料	441,356,190	431,374,730	9,981,460	2.31	
2 再 生 水 利 用 料	995,438	1,479,384	△ 483,946	△ 32.71	
3 負 担 金	67,661,000	70,838,000	△ 3,177,000	△ 4.48	
4 国 庫 補 助 金	4,511,000	10,558,000	△ 6,047,000	△ 57.27	
5 そ の 他 営 業 収 益	307,641	433,556	△ 125,915	△ 29.04	
営 業 外 収 益	397,846,737	407,712,337	△ 9,865,600	△ 2.42	
1 受 取 利 息 及 び 配 当 金	2,879	2,960	△ 81	△ 2.74	
2 補 助 金	117,974,000	116,077,000	1,897,000	1.63	
3 長 期 前 受 金 戻 入	279,748,848	291,508,780	△ 11,759,932	△ 4.03	
4 雑 収 益	121,010	123,597	△ 2,587	△ 2.09	
合 計	912,678,006	922,396,007	△ 9,718,001	△ 1.05	

## ④事業費に関する事項

(消費税抜き)

区 分	令和5年度	令和4年度	対前年度比較		備 考
			増減額	増減率	
営 業 費 用	円 789,290,159	円 826,492,295	円 △ 37,202,136	% △ 4.50	
1 管 渠 費	16,200,528	43,919,890	△ 27,719,362	△ 63.11	
2 新宮処理区管理費	109,310,904	103,835,502	5,475,402	5.27	
3 中央処理区管理費	142,449,115	142,938,564	△ 489,449	△ 0.34	
4 総 係 費	62,450,633	63,013,671	△ 563,038	△ 0.89	
5 減 価 償 却 費	458,458,937	472,742,398	△ 14,283,461	△ 3.02	
6 資 産 減 耗 費	362,412	0	362,412	0.00	
7 その他営業費用	57,630	42,270	15,360	36.34	
営 業 外 費 用	71,148,594	75,807,074	△ 4,658,480	△ 6.15	
1 支 払 利 息 及 び 企 業 債 取 扱 諸 費	68,743,582	72,570,321	△ 3,826,739	△ 5.27	
2 雑 支 出	2,405,012	3,236,753	△ 831,741	△ 25.70	
合 計	860,438,753	902,299,369	△ 41,860,616	△ 4.64	

## 4 会 計

### (1) 企業債及び長期借入金の概況

企業債は、昭和46年以降公共下水道事業創設から平成5年度までの償還が終わり、現在は、平成6年度から令和5年度までの公共下水道整備事業について借入れした企業債の償還を行っています。

令和5年度は、企業債を244,443,503円償還しましたが、令和5年度末未償還残高は企業債明細書のとおり5,212,458,896円となっています。

## (2) 他会計負担金等の使途の特定について

項目	金額	課税仕入れ以外(特定収入以外)		課税仕入れ(特定収入)	
		項目	金額	項目	金額
( 営業収益 ) 雨水処理負担金	円 67,661,000	(給料・手当等) 総係費 新宮処理区管理費 (減価償却費) 雨水処理 (企業債利子) 雨水処理	円 7,121,000 22,000 32,898,000 9,165,000	(委託料外) 管渠費 総係費 新宮処理区管理費	円 2,524,500 220,500 15,710,000
( 営業収益 ) 国庫補助金	45,110,000	なし		(委託料) 管渠費	45,110,000
( 営業外収益 ) 一般会計補助金	117,974,000	(給料・手当等) 総係費 (減価償却費) 汚水処理 (企業債利子) 汚水処理	915,000 91,143,000 25,916,000	なし	
( 資本的収入 ) 一般会計補助金	30,971,000	(企業債償還金) 右記以外	7,058,291	(企業債償還金) 昭和63年以降 に課税仕入れ の財源として発 行した企業債	23,912,709
( 資本的収入 ) 国庫補助金	70,742,000	なし		(委託料外) 建設改良費	70,742,000
( 資本的収入 ) 受益者負担金	24,263,710	なし		(委託料外) 建設改良費	24,263,710



# 令和5年度公共下水道事業キャッシュ・フロー計算書

(令和5年4月1日から令和6年3月31日まで)

(税抜き、単位:円)

1 業務活動によるキャッシュ・フロー	
当年度純利益	52,239,253
減価償却費	458,458,937
賞与等引当金の増減額	△ 319,383
貸倒引当金の増減額	61,770
長期前受金戻入額	△ 279,748,848
受取利息及び受取配当金	△ 2,879
支払利息	68,743,582
固定資産除却費	362,412
車両運搬具売却損	24,949
過年度損益修正損	0
貯蔵品の増減額	46,380
未収金の増減額	△ 559,637
預り金の増減額	△ 79,527
未払金の増減額	△ 33,016,963
前払金の増減額	15,400,000
その他流動資産の増減額	△ 46,380
資本的収入に係る特定収入消費税額	△ 9,943,726
小計	271,619,940
利息及び配当金の受取額	2,879
利息の支払額	△ 68,743,582
業務活動によるキャッシュ・フロー	202,879,237
2 投資活動によるキャッシュ・フロー	
有形固定資産の取得による支出	△ 142,031,705
無形固定資産の取得による支出	△ 42,128,182
国庫補助金による収入	70,742,000
受益者負担金による収入	24,263,710
車両運搬具売却による収入	19,800
他会計からの出資金による収入	0
他会計からの繰入金による収入	30,971,000
投資活動によるキャッシュ・フロー	△ 58,163,377
3 財務活動によるキャッシュ・フロー	
企業債による収入	128,600,000
企業債の償還による支出	△ 244,443,503
財務活動によるキャッシュ・フロー	△ 115,843,503
資金増加額	28,872,357
資金期首残高	359,407,098
資金期末残高	388,279,455



# 令和5年度 新宮町公共下水道事業会計収益費用明細書

(消費税抜き)

款	項	目	節	金額	備考
収益合計				円 912,678,006	
費用合計				860,438,753	

## 収益的収入

款	項	目	節	金額	備考
1 下水道事業収益				円 912,678,006	
	1 営業収益			514,831,269	
		1 下水道使用料		441,356,190	
			下水道使用料	441,356,190	
		2 再生水利用料		995,438	
			再生水利用料	995,438	
		3 負担金		67,661,000	
			他会計負担金	67,661,000	雨水処理負担金
		4 国庫補助金		4,511,000	
			国庫補助金	4,511,000	防災安全交付金
		5 その他営業収益		307,641	
			雑収益	29,641	
			手数料	278,000	
		2 営業外収益		397,846,737	
			1 受取利息及び配当金	2,879	
		預金利息	2,879		

款	項	目	節	金額	備考
		2 補助金		円 117,974,000	
			他会計補助金	117,974,000	一般会計 補助金
		3 長期前受金戻入		279,748,848	
			長期前受金戻入	279,748,848	
		4 雑収益		121,010	
			その他雑収益	109,510	
			貸し倒れにかかる 消費税額	11,500	

収益の支出

(消費税抜き)

款	項	目	節	金額	備考	
1	下水道事業費用			860,438,753		
			1 営業費用		789,290,159	
			1 管渠費		16,200,528	
				備消耗品費	15,528	
				委託料	11,948,000	
				修繕費	0	
				工事請負費	4,226,000	
				材料費	11,000	
			2 新宮処理区 管 理 費		109,310,904	
				備消耗品費	26,670	
				燃料費	36,000	
				光熱水費	81,954	
				通信運搬費	412,678	
				委託料	99,262,577	
				保険料	195,821	
				修繕費	323,000	
				工事請負費	4,053,000	
				動力費	4,919,204	

款	項	目	節	金額	備考
		3 中央処理区 管 理 費		円 142,449,115	
			備 消耗 品 費	349,586	
			燃 料 費	39,420	
			光 熱 水 費	20,525	
			通 信 運 搬 費	142,969	
			委 託 料	46,029,165	
			保 險 料	399,547	
			使 用 料	29,299,916	
			修 繕 費	291,600	
			工 事 請 負 費	22,737,300	
			動 力 費	31,050,267	
			薬 品 費	12,088,820	
		4 総 係 費		62,450,633	
			給 料	23,333,308	予算額 円 23,335,000
			手 当	12,646,682	予算額 円 13,998,000
			法 定 福 利 費	7,220,842	
			賞 与 等 引 当 金 繰 入 金 額	3,778,613	
			退 職 手 当 組 合 負 担 金	2,464,428	
			報 酬	834,570	

款	項	目	節	金額	備考
			旅 費	円 20,222	
			報 償 費	1,044,300	
			被 服 費	44,355	
			備 消 耗 品 費	155,774	
			燃 料 費	66,670	
			印 刷 製 本 費	310,358	
			役 務 費	1,067,182	
			委 託 料	3,304,899	
			手 数 料	1,143,154	
			保 險 料	50,490	
			賃 借 料	164,400	
			使 用 料	4,311,340	
			修 繕 費	40,773	
			公 課 費	10,400	
			研 修 費	27,273	
			負 担 金	182,600	
			貸 倒 引 当 金 繰 入 金 額	228,000	
		5 減 価 償 却 費		458,458,937	
			有 形 固 定 資 産 減 価 償 却 費	427,878,428	
			無 形 固 定 資 産 減 価 償 却 費	30,580,509	

款	項	目	節	金額	備考
		6 資産減耗費		円 362,412	
			固定資産除却費	362,412	
			たな卸資産減耗費	0	
		7 その他の費用		57,630	
			雑支出	57,630	
	2 営業外費用			71,148,594	
		1 支払利息及び企業債取扱諸費		68,743,582	
			企業債利息	68,743,582	
		2 雑支出		2,405,012	
			雑支出	2,405,012	



# 令和5年度 新宮町公共下水道事業会計資本的収支明細書

(消費税抜き)

款	項	目	節	金額	備考
資本的収入				円 254,596,510	
資本的支出				461,918,845	

## 資本的収入

款	項	目	節	金額	備考
1 資本的収入				円 254,596,510	
	1 企業債			128,600,000	
		1 企業債		128,600,000	
			企業債	128,600,000	公共下水道事業債
	2 補助金			30,971,000	
		1 他会計補助金		30,971,000	
			他会計補助金	30,971,000	一般会計補助金
	3 国庫補助金			70,742,000	
		1 国庫補助金		70,742,000	
			国庫補助金	70,742,000	社会資本整備総合交付金 防災安全交付
	4 分担金及び負担金			24,263,710	
		1 負担金		24,263,710	
			受益者負担金	24,263,710	
	5 固定資産売却代金			19,800	
		1 固定資産売却代金		19,800	
			固定資産売却代金	19,800	

資本的支出

款	項	目	節	金額	備考
1	資本的支出			円 461,918,845	
	1	建設改良費		182,798,272	
		1	污水管路 新設費	80,952,090	
			委託料	19,971,000	
			工事請負費	60,981,090	
		2	雨水管路 建設費	52,265,000	
			委託料	0	
			工事請負費	52,265,000	
		3	管路改良費	753,000	
			工事請負費	753,000	
		4	福岡市和白 水処理 センター 建設負担金	42,128,182	
			負担金	42,128,182	
		5	処理場建設 改良費	6,700,000	
			委託料	6,700,000	
	2	固定資産 購入費		1,361,615	
		1	固定資産 購入費	1,361,615	
			工具器具備品費	338,360	
			車両運搬具費	1,023,255	
	3	企業債 償還金		277,758,958	
		1	企業債 償還金	277,758,958	
			元金償還金	277,758,958	

## 固定資産明細書

(令和6年3月31日現在)

(1) 有形固定資産明細書

資産の種類	年度当初の現在高	当年度増加額	当年度減少額	年度末現在高	減価償却累計				年度末償却未済額	備考
					年度当初額	当年度増加	当年度減少	累計		
土地	円 591,716,859	円 0	円 0	円 591,716,859	円 0	円 0	円 0	円 0	円 591,716,859	
建物	1,096,614,651	0	0	1,096,614,651	685,349,931	32,611,974	0	717,961,905	378,652,746	
構築物	16,501,617,188	63,099,000	0	16,564,716,188	5,739,236,644	293,476,216	0	6,032,712,860	10,532,003,328	
機械及び装置	3,144,764,011	17,135,740	1,705,460	3,160,194,291	2,028,815,169	101,752,754	1,343,048	2,129,224,875	1,030,969,416	
車両運搬具	1,656,871	1,023,255	894,971	1,785,155	1,574,027	0	850,222	723,805	1,061,350	
工具器具及び備品	3,950,905	0	0	3,950,905	3,702,423	37,484	0	3,739,907	210,998	
建設仮勘定	45,743,000	65,420,090	0	111,163,090	0	0	0	0	111,163,090	
合計	21,386,063,485	146,678,085	2,600,431	21,530,141,139	8,458,678,194	427,878,428	2,193,270	8,884,363,352	12,645,777,787	

(2) 無形固定資産明細書

資産の種類	当年度当初現在高	当年度増加額	当年度減少額	当年度減価償却高	年度末現在高	備考
施設利用権	円 430,895,007	円 42,128,182	円 0	円 30,580,509	円 442,442,680	
合計	430,895,007	42,128,182	0	30,580,509	442,442,680	

# 企業債明細書

令和6年3月31日現在

種 類	発 行 年月日	発 行 総 額	償 還 金		未 償 還 高	利 率	償還終期	備 考
			当 年 度 償 還 金	償 還 金 累 計				
郵便貯金 簡易生命保険 管理機構	平 6. 5. 13	125,200,000	3,939,699	121,175,598	4,024,402	4.30	令 6. 3. 31	
郵便貯金 簡易生命保険 管理機構	平 8. 4. 30	55,600,000	1,499,991	47,708,768	7,891,232	3.40	令 8. 3. 31	
金融機構	平 8. 4. 30	187,500,000	11,576,064	187,500,000	0	3.45	令 6. 3. 20	
金融機構	平 8. 4. 30	25,400,000	1,568,171	25,400,000	0	3.45	令 6. 3. 20	
郵便貯金 簡易生命保険 管理機構	平 9. 4. 21	119,600,000	2,968,763	97,665,653	21,934,347	2.70	令 9. 3. 31	
金融機構	平 9. 4. 21	60,700,000	3,411,725	57,193,807	3,506,193	2.75	令 7. 3. 20	
金融機構	平 10. 4. 20	77,400,000	4,006,502	69,137,633	8,262,367	2.05	令 8. 3. 20	
金融機構	平 10.10.30	12,700,000	606,948	11,151,829	1,548,171	1.15	令 8. 9. 20	
郵便貯金 簡易生命保険 管理機構	平 10.11.10	48,000,000	1,036,219	37,319,120	10,680,880	1.10	令 10. 9. 30	
金融機構	平 11. 4. 30	34,200,000	1,728,474	28,803,317	5,396,683	2.00	令 9. 3. 20	
金融機構	平 12. 3. 30	22,200,000	1,099,884	17,574,898	4,625,102	2.00	令 10. 3. 20	
金融機構	平 12. 3. 30	1,200,000	59,453	949,994	250,006	2.00	令 10. 3. 20	
郵便貯金 簡易生命保険 管理機構	平 12. 3. 31	31,000,000	688,049	21,403,492	9,596,508	2.00	令 12. 3. 31	
大蔵省 資金運用部	平 12. 4. 20	6,800,000	304,852	4,830,891	1,969,109	2.10	令 12. 3. 25	
郵便貯金 簡易生命保険 管理機構	平 12. 4. 20	19,800,000	441,510	13,620,271	6,179,729	2.10	令 12. 3. 31	
金融機構	平 12. 4. 20	20,400,000	1,016,832	16,113,439	4,286,561	2.10	令 10. 3. 20	
郵便貯金 簡易生命保険 管理機構	平 13. 4. 20	31,400,000	664,958	20,890,899	10,509,101	1.30	令 13. 3. 31	
金融機構	平 13. 4. 20	7,800,000	367,166	5,885,331	1,914,669	1.40	令 11. 3. 20	
金融機構	平 13. 4. 20	7,800,000	366,183	5,893,325	1,906,675	1.35	令 11. 3. 20	
郵便貯金 簡易生命保険 管理機構	平 14. 4. 22	14,900,000	318,652	8,941,181	5,958,819	2.10	令 14. 3. 31	
金融機構	平 14. 4. 22	5,300,000	253,367	3,663,443	1,636,557	2.10	令 12. 3. 20	
金融機構	平 15. 4. 18	2,400,000	109,119	1,598,494	801,506	1.20	令 13. 3. 20	
郵便貯金 簡易生命保険 管理機構	平 15. 4. 21	27,800,000	571,237	16,329,379	11,470,621	1.10	令 15. 3. 31	
郵便貯金 簡易生命保険 管理機構	平 16. 4. 20	1,700,000	34,868	876,961	823,039	2.10	令 16. 3. 31	
金融機構	平 16. 4. 20	1,800,000	82,356	1,078,677	721,323	2.00	令 14. 3. 20	
金融機構	平 17. 4. 22	15,800,000	708,659	8,745,492	7,054,508	2.00	令 15. 3. 20	

種 類	発 行 年 月 日	発 行 総 額	償 還 金		未 償 還 高	利 率	償還終期	備 考
			当 年 還 金	償 還 計 金				
郵便貯金 簡易生命保険 管理機構	平 17. 4. 20	10,100,000	202,939	4,828,974	5,271,026	2.00	令 17. 3.31	
金融機構	平 18. 4. 21	35,400,000	1,556,731	17,807,267	17,592,733	2.20	令 16. 3.20	
郵便貯金 簡易生命保険 管理機構	平 18. 7. 31	56,000,000	1,097,014	23,855,670	32,144,330	2.40	令 18. 3.31	
金融機構	平 19. 5. 10	58,700,000	2,527,834	27,111,842	31,588,158	2.10	令 17. 3.20	
郵便貯金 簡易生命保険 管理機構	平 20. 3. 31	164,500,000	3,103,558	58,828,035	105,671,965	2.10	令 20. 5.31	
金融機構	平 20. 3. 25	485,900,000	20,492,018	203,498,625	282,401,375	2.10	令 18. 3.20	
金融機構	平 21. 1. 29	46,400,000	1,950,082	18,832,623	27,567,377	1.80	令 18. 9.20	
財務省 財政融資	平 21. 3. 25	5,500,000	205,946	1,894,253	3,605,747	1.90	令 21. 3. 1	
金融機構	平 21. 3. 25	234,800,000	9,752,897	89,705,111	145,094,889	1.90	令 19. 3.20	
金融機構	平 21. 4. 28	21,800,000	902,954	8,269,565	13,530,435	2.00	令 19. 3.20	
金融機構	平 21. 4. 28	39,600,000	1,640,229	15,021,781	24,578,219	2.00	令 19. 3.20	
財務省 財政融資	平 21.10. 27	912,500,000	33,696,170	294,585,857	617,914,143	2.00	令 21. 9. 25	
金融機構	平 21.10. 29	2,200,000	90,522	794,602	1,405,398	1.90	令 19. 9.20	
金融機構	平 22. 1. 13	95,100,000	3,527,490	30,964,431	64,135,569	1.90	令 21. 9.20	
金融機構	平 22. 1. 13	32,400,000	1,201,795	10,549,397	21,850,603	1.90	令 21. 9.20	
金融機構	平 22. 4. 8	483,900,000	17,603,880	145,945,921	337,954,079	2.10	令 22. 3.20	
金融機構	平 22. 4. 8	35,800,000	1,302,374	10,797,403	25,002,597	2.10	令 22. 3.20	
金融機構	平 22. 9. 29	29,400,000	1,075,888	8,558,865	20,841,135	1.80	令 22. 9.20	
金融機構	平 22. 9. 29	5,500,000	201,272	1,601,148	3,898,852	1.80	令 22. 9.20	
金融機構	平 23. 4. 27	42,500,000	1,523,254	11,377,957	31,122,043	2.00	令 23. 3.20	
財務省 財政融資	平 23.10. 26	307,200,000	11,112,591	78,935,013	228,264,987	1.70	令 23. 9. 25	
金融機構	平 24. 3. 29	195,200,000	7,001,612	46,611,120	148,588,880	1.70	令 24. 3.20	
金融機構	平 25. 3. 28	232,600,000	8,331,442	48,171,214	184,428,786	1.50	令 25. 3.20	
金融機構	平 25. 5. 30	10,300,000	371,783	2,154,848	8,145,152	1.40	令 25. 3.20	
金融機構	平 25.11. 28	42,800,000	1,534,144	8,178,981	34,621,019	1.40	令 25. 9.20	
遠賀信用金庫	平 26. 3. 14	34,900,000	2,216,081	32,678,492	2,221,508	0.49	令 6. 3.31	特別措置分
金融機構	平 26. 3. 27	299,000,000	10,643,001	51,760,774	247,239,226	1.40	令 26. 3.20	

種 類	発 行 年 月 日	発 行 総 額	償 還 金		未 償 還 高	利 率	償還終期	備 考
			当 年 還 金	償 還 計 金				
金 融 機 構	平 26. 10. 30	23,600,000	841,867	3,703,959	19,896,041	1.30	令 26.9.20	
とびうめ 信 用 組 合	平 27. 3. 27	34,800,000	2,191,133	28,204,890	6,595,110	0.33	令 7.3.31	特別措置分
金 融 機 構	平 27. 3. 26	175,500,000	6,279,982	24,675,347	150,824,653	1.20	令 27.3.20	
金 融 機 構	平 27. 11. 26	53,500,000	1,922,190	6,636,418	46,863,582	1.10	令 27.9.20	
福 岡 銀 行	平 28. 3. 28	34,600,000	2,172,971	23,671,432	10,928,568	0.39	令 8.3.31	特別措置分
福 岡 銀 行	平 28. 3. 28	6,500,000	327,841	4,851,182	1,648,818	0.39	令 8.3.31	法適化分
金 融 機 構	平 28. 4. 5	282,000,000	10,723,583	32,010,762	249,989,238	0.50	令 28.3.20	
金 融 機 構	平 29. 4. 6	292,100,000	10,928,632	21,791,986	270,308,014	0.60	令 29.3.20	
福 岡 銀 行	平 29. 3. 29	33,800,000	2,114,905	18,852,867	14,947,133	0.48	令 9.3.31	特別措置分
福 岡 銀 行	平 29. 3. 29	4,600,000	231,333	2,965,380	1,634,620	0.47	令 9.3.31	法適化分
金 融 機 構	平 30. 3. 29	229,600,000	8,538,946	8,538,946	221,061,054	0.60	令 30.3.20	
とびうめ 信 用 組 合	平 30. 3. 28	31,300,000	1,949,562	13,555,364	17,744,636	0.45	令 10.3.31	特別措置分
とびうめ 信 用 組 合	平 30. 3. 28	9,200,000	460,478	5,008,784	4,191,216	0.45	令 10.3.31	法適化分
金 融 機 構	平 31. 1. 10	6,700,000	124,402	124,402	6,575,598	0.60	令 30.9.20	
金 融 機 構	平 31. 3. 25	15,500,000	1,289,343	2,578,170	12,921,830	0.04	令 16.3.20	
金 融 機 構	平 31. 3. 25	241,900,000	0	0	241,900,000	0.50	令 31.3.20	
福 岡 銀 行	平 31. 3. 28	30,000,000	1,865,474	9,300,399	20,699,601	0.29	令 11.3.31	特別措置分
金 融 機 構	令 元. 9. 26	29,900,000	0	0	29,900,000	0.08	令 31.9.20	
金 融 機 構	令 2. 2. 27	26,300,000	0	0	26,300,000	0.30	令 31.9.20	
金 融 機 構	令 2. 3. 26	287,200,000	0	0	287,200,000	0.30	令 32.3.20	
金 融 機 構	令 2. 3. 26	62,800,000	5,224,704	5,224,704	57,575,296	0.03	令 17.3.20	
西日本シテイ 銀 行	令 2. 3. 27	27,500,000	1,709,309	5,122,805	22,377,195	0.20	令 12.3.31	特別措置分
金 融 機 構	令 3. 3. 25	159,100,000	0	0	159,100,000	0.50	令 33.3.20	
金 融 機 構	令 3. 3. 25	63,800,000	0	0	63,800,000	0.20	令 18.3.20	
西日本シテイ 銀 行	令 3. 3. 26	20,200,000	1,251,646	1,251,646	18,948,354	0.23	令 13.3.31	特別措置分
金 融 機 構	令 4. 3. 24	181,700,000	0	0	181,700,000	0.70	令 34.3.20	

種 類	発 行 年 月 日	発 行 総 額	償 還 金		未 償 還 高	利 率	償還終期	備 考
			当 年 還 金	償 還 計 金				
金 融 機 構	令 4.3.24	20,900,000	0	0	20,900,000	0.20	令 14.3.20	
西日本シティ 銀 行	令 4.3.25	12,900,000	0	0	12,900,000	0.27	令 14.3.31	特別措置分
金 融 機 構	令 4.9.29	21,100,000	0	0	21,100,000	0.90	令 34.9.20	
金 融 機 構	令 5.3.23	70,800,000	0	0	70,800,000	1.30	令 35.3.20	
粕 屋 農 業 協 同 組 合	令 5.3.27	12,900,000	0	0	12,900,000	0.65	令 15.3.31	特別措置分
金 融 機 構	令 6.3.25	39,200,000	0	0	39,200,000	1.40	令 36.3.20	
金 融 機 構	令 6.3.25	7,400,000	0	0	7,400,000	1.10	令 26.3.20	
金 融 機 構	令 6.3.25	70,800,000	0	0	70,800,000	1.40	令 36.3.20	
西日本シティ 銀 行	令 6.3.26	11,200,000	0	0	11,200,000	0.78	令 16.3.31	特別措置分
合 計		7,515,300,000	244,443,503	2,302,841,104	5,212,458,896			
財 務 省 財 政 融 資		1,232,000,000	45,319,559	380,246,014	851,753,986			
金 融 機 構		5,273,300,000	166,065,754	1,303,687,848	3,969,612,152			
郵 便 貯 金 簡 易 生 命 保 険 管 理 機 構		705,600,000	16,567,457	473,444,001	232,155,999			
銀 行 等		304,400,000	16,490,733	145,463,241	158,936,759			

# 相島漁業集落環境整備事業特別会計





令和5年度 福岡県糟屋郡新宮町相島漁業集落環境整備事業特別会計歳入歳出決算書

収 入 額	20,314,753 円	歳 入 高
支 出 額	11,856,744 円	歳 出 高
歳入歳出差引残金	8,458,009 円	

なお、この残額は、相島漁業集落環境整備事業について地方公営企業法が適用されたことに伴い、同法の規定による特別会計へ引き継いだ。

令和 5年度 相島漁業集落環境整備事業特別会計歳入歳出決算書

歳 入

款	項	予 算 現 額
1 使用料及び手数料		4,143,000
	1 使用料	4,143,000
2 繰入金		13,573,000
	1 一般会計繰入金	13,573,000
3 繰越金		3,114,000
	1 繰越金	3,114,000
4 諸収入		1,000
	1 雑入	1,000
5 企業債		3,500,000
	1 企業債	3,500,000
歳 入 合 計		24,331,000

(単位：円)

調 定 額	収 入 済 額	不 納 欠 損 額	収 入 未 済 額	予算現額と収入済額との比較
4,105,450	3,627,660	0	477,790	△515,340
4,105,450	3,627,660	0	477,790	△515,340
13,573,000	13,573,000	0	0	0
13,573,000	13,573,000	0	0	0
3,114,093	3,114,093	0	0	93
3,114,093	3,114,093	0	0	93
0	0	0	0	△1,000
0	0	0	0	△1,000
3,500,000	0	0	3,500,000	△3,500,000
3,500,000	0	0	3,500,000	△3,500,000
24,292,543	20,314,753	0	3,977,790	△4,016,247

歳 出

款	項	予 算 現 額
1 事業費		20,060,000
	1 事業費	20,060,000
2 公債費		3,771,000
	1 公債費	3,771,000
3 予備費		500,000
	1 予備費	500,000
歳 出 合 計		24,331,000

(単位：円)

支 出 済 額	翌 年 度 繰 越 額	不 用 額	予算現額と支出済額との比較
8,331,391	0	11,728,609	11,728,609
8,331,391	0	11,728,609	11,728,609
3,525,353	0	245,647	245,647
3,525,353	0	245,647	245,647
0	0	500,000	500,000
0	0	500,000	500,000
11,856,744	0	12,474,256	12,474,256

令和 5年度 相島漁業集落環境整備事業特別会計歳入歳出決算事項別明細書

歳 入

(単位：円)

款	項	目	予 算 現 額			計
			当初予算額	補正予算額	継続費及び繰越事業費繰越財源充当額	
1 使用料及び手数料			4,143,000	0	0	4,143,000
	1 使用料		4,143,000	0	0	4,143,000
		1 排水施設使用料	4,143,000	0	0	4,143,000
2 繰入金			11,397,000	2,176,000	0	13,573,000
	1 一般会計繰入金		11,397,000	2,176,000	0	13,573,000
		1 一般会計繰入金	11,397,000	2,176,000	0	13,573,000
3 繰越金			1,000	3,113,000	0	3,114,000
	1 繰越金		1,000	3,113,000	0	3,114,000
		1 繰越金	1,000	3,113,000	0	3,114,000
4 諸収入			1,000	0	0	1,000
	1 雑入		1,000	0	0	1,000
		1 雑入	1,000	0	0	1,000
5 企業債			4,200,000	△700,000	0	3,500,000
	1 企業債		4,200,000	△700,000	0	3,500,000
		1 下水道事業債	4,200,000	△700,000	0	3,500,000
歳 入 合 計			19,742,000	4,589,000	0	24,331,000

節		調 定 額	収入済額	不納欠損額	収入未済額	備 考
区 分	金 額					
		4,105,450	3,627,660	0	477,790	
		4,105,450	3,627,660	0	477,790	
		4,105,450	3,627,660	0	477,790	
1 排水施設使用料	4,143,000	4,105,450	3,627,660	0	477,790	相島漁業集落排水施設使用料 3,627,660
		13,573,000	13,573,000	0	0	
		13,573,000	13,573,000	0	0	
		13,573,000	13,573,000	0	0	
1 一般会計繰入金	13,573,000	13,573,000	13,573,000	0	0	一般会計繰入金 13,573,000
		3,114,093	3,114,093	0	0	
		3,114,093	3,114,093	0	0	
		3,114,093	3,114,093	0	0	
1 繰越金	3,114,000	3,114,093	3,114,093	0	0	前年度繰越金 3,114,093
		0	0	0	0	
		0	0	0	0	
		0	0	0	0	
1 雑入	1,000	0	0	0	0	
		3,500,000	0	0	3,500,000	
		3,500,000	0	0	3,500,000	
		3,500,000	0	0	3,500,000	
1 漁業集落排水施設整備事業債	3,500,000	3,500,000	0	0	3,500,000	
		24,292,543	20,314,753	0	3,977,790	

相島漁業集落環境整備事業特別会計

歳 出

(単位：円)

款	項	目	予 算 現 額				
			当初予算額	補正予算額	継続費及び繰越事業費繰越額	予備費支出及び流用増減	計
1 事業費			15,471,000	4,589,000	0	0	20,060,000
	1 事業費		15,471,000	4,589,000	0	0	20,060,000
		1 排水施設管理費	15,471,000	4,589,000	0	0	20,060,000
2 公債費			3,771,000	0	0	0	3,771,000
	1 公債費		3,771,000	0	0	0	3,771,000
		1 元金	3,435,000	0	0	0	3,435,000
		2 利子	336,000	0	0	0	336,000
3 予備費			500,000	0	0	0	500,000
	1 予備費		500,000	0	0	0	500,000
		1 予備費	500,000	0	0	0	500,000
歳 出 合 計			19,742,000	4,589,000	0	0	24,331,000

節		支出済額	翌年度繰越額	不 用 額	備 考
区 分	金 額				
		8,331,391	0	11,728,609	
		8,331,391	0	11,728,609	
		8,331,391	0	11,728,609	
8 旅費	17,000	9,280	0	7,720	普通旅費 9,280
10 需用費	2,929,000	1,717,234	0	1,211,766	消耗品費 63,580 印刷製本費 10,876 医薬材料費 79,200 光熱水費 1,563,578
11 役務費	42,000	36,750	0	5,250	電話・ファックス料金 17,194 火災保険料 17,186 口座振替手数料 2,370
12 委託料	6,557,000	2,468,183	0	4,088,817	電気設備保守点検委託料 150,920 処理施設管理委託料 1,707,150 臭気調査委託料 133,100 量水器検針委託料 38,632 システム改修委託料 18,401 汚泥運搬委託料 76,780 下水道台帳整備委託料 343,200
13 使用料及び賃借料	302,000	136,644	0	165,356	システム利用料 31,944 玄界環境組合立じん芥処理場使用料 104,700
14 工事請負費	10,193,000	3,963,300	0	6,229,700	排水施設工事費 3,963,300
22 償還金利子及び割引料	20,000	0	0	20,000	
		3,525,353	0	245,647	
		3,525,353	0	245,647	
		3,234,206	0	200,794	
22 償還金利子及び割引料	3,435,000	3,234,206	0	200,794	財務省 1,698,200 地方公共団体金融機構 1,366,348 粕屋農業協同組合 169,658
		291,147	0	44,853	
22 償還金利子及び割引料	336,000	291,147	0	44,853	財務省 171,686 地方公共団体金融機構 107,744 粕屋農業協同組合 11,717
		0	0	500,000	
		0	0	500,000	
		0	0	500,000	
		11,856,744	0	12,474,256	

# 実質収支に関する調書

(単位：円)

区 分		金 額
1	歳 入 総 額	20,314,753
2	歳 出 総 額	11,856,744
3	歳 入 歳 出 差 引 額	8,458,009
4	(1) 継続費逡次繰越額	
	(2) 繰越明許費繰越額	
	(3) 事故繰越し繰越額	
	計	0
5	実 質 収 支 額	8,458,009
6	実質収支額のうち地方自治法第233条の2の規定による基金繰入額	0





財 産 に 関

す る 調 書

1. 公 有 財 産

(1) 土地及び建物

区 分	土 地 (地積 m <sup>2</sup> )			木 造	
	前年度末 現 在 高	決算年度 中増減高	決算年度 末現在高	前年度末 現 在 高	決算年度 中増減高
	相島浄化センター	425.88		425.88	
第1中継ポンプ場	16.00		16.00		
第2中継ポンプ場	16.00		16.00		
合 計	457.88		457.88		

建		物				
(延面積m <sup>2</sup> )	非 木 造 (延面積m <sup>2</sup> )			計 (延面積m <sup>2</sup> )		
決算年度 末現在高	前年度末 現 在 高	決算年度 中増減高	決算年度 末現在高	前年度末 現 在 高	決算年度 中増減高	決算年度 末現在高
	99.02		99.02	99.02		99.02
	99.02		99.02	99.02		99.02